

# Schleifscheibenaufnahmen

und  
Zubehör



grinding deserves SOLUTIONS

**GDS**<sup>®</sup>  
Made in Germany



## Schleifscheibenaufnahmen und Zubehör

Eine optimale Schleifspindel und einwandfreie Schleifscheiben sind die Voraussetzung für genaues Arbeiten. Dessen Erfolg ist in hohem Maße von der verwendeten Schleifscheibenaufnahme abhängig.

# „Unsere Qualität für Ihren Erfolg“

Wir passen unsere Dienstleistung Ihren Bedürfnissen an und bürgen für unsere Qualität.

GDS - die Präzisionsmacher



Kompetenz und Innovation

# INHALT

Stand Mai 2023

ANCA .....	4-17
Deckel/ISOG .....	18-19
EWAG .....	20-23
Haas .....	24-28
Hawema .....	29-30
Reinecker .....	31-33
Rollomatic .....	34-41
Saacke .....	42-45
Schneeberger .....	46-52
Schütte .....	53-56
SMP .....	57-58
Strausak .....	59-64
TTB .....	65
Vollmer .....	66-67
Walter .....	68-75
Zaro .....	76-77
Adapter Feingewuchtet HSK50 / SK40 / SK50 .....	78-79
Adapter SK40 und SK50 .....	80
Adapter für Schleifscheibenaufnahmen .....	81
Prüfmittel und Einstelldorne .....	82
Wuchttechnik .....	83-84
Zubehör .....	85
GDS Handelspartner .....	86-89
Platz für Notizen .....	90-91

## Unsere Schleifscheibenaufnahmen zeichnen sich aus durch:



Höchste Genauigkeit durch Verwendung modernster Messtechniken.



Absolute Passgenauigkeit und optimaler Rund- und Planlauf.



Extreme Belastbarkeit durch Verwendung von vergütetem Material und bester Wärmebehandlung.



Optimale Oberflächenvergütung und dadurch langlebige Maßhaltigkeit und Präzision.



Eine Verbesserung des Schleifergebnisses und Erhöhung der Lebensdauer der Schleifspindel bei gewuchteten Ausführungen.

ANCA

Deckel/ISOG

EWAG

Haas

Hawema

Reinecker

Rollomatic

Saacke

Schneeberger

Schütte

SMP

Strausak

TTB

Vollmer

Walter

Zaro

Adapter

Prüfmittel

Wucht-  
technik

# ANCA Innenkegel 30 // Schaft $\varnothing 32$ mm // RS $\varnothing 50$ mm

Passend auf ANCA Werkzeugschleifmaschinen für Ringsatz  $\varnothing 50$  mm mit eingebautem Spann- und Abdrücksystem (M8 Schraube)

## SSA Innenkegel 30 // $\varnothing 32$ mm // RS $\varnothing 50$ mm

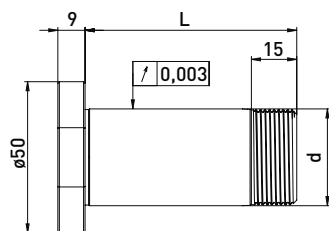
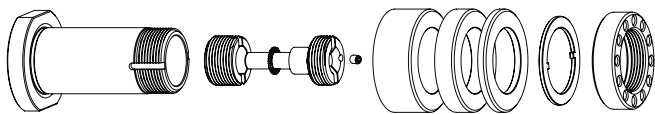

Lieferung bestückt:  
mit Einbausystem, Ringsatz  $\varnothing 50$  mm, Sicherungsblech und Spannmutter ANCA mit Wuchtbohrung

Ringsatz  $\varnothing 50$  mm

Best.-Nr.	Innenkegel	d	L	Ringsatz $\varnothing 50$ mm		
				B 20	B 10	B 4
300020612	30	32	53	1	1	2
300020622	30	32	70	1	2	4
300020632	30	32	85	2	2	3
300020642	30	32	100	2	3	4

## SSA Innenkegel 30 // $\varnothing 32$ mm // ohne RS

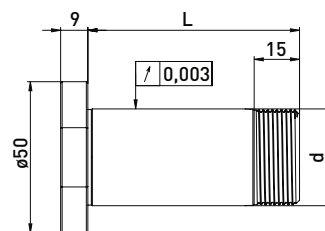
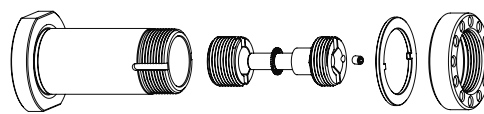

Lieferung bestückt:  
mit Einbausystem, Sicherungsblech und Spannmutter ANCA mit Wuchtbohrung

Best.-Nr.	Innenkegel	d	L
300020611	30	32	53
300020621	30	32	70
300020631	30	32	85
300020641	30	32	100

## Zubehör ANCA Schleifscheibenaufnahme Innenkegel 30 // Schaft $\varnothing 32$ mm // Ringsatz $\varnothing 50$ mm

Best.-Nr.	Bezeichnung	
350050010	Montagevorrichtung Universal $\varnothing 50$	
350020102	Einbausystem ANCA mit Schraube M8	
350060011	Montageschlüsselsatz Einbausystem Set ANCA (SW 6 + SW 2)	
750000001	Spannschlüssel SW 6,0 x 150	
350040030	Spannmutterschlüssel TK39 für ANCA Mutter	
350020027	Wuchtgewichtepaar für Spannmutter $\varnothing 47$ // 70gmm	

Best.-Nr.	Bezeichnung	
350011220	Distanzring $\varnothing 50$ x $\varnothing 32$ x 20	
350011210	Distanzring $\varnothing 50$ x $\varnothing 32$ x 10	
350011204	Distanzring $\varnothing 50$ x $\varnothing 32$ x 4	
350030040	Sicherungsblech $\varnothing 43$ x $\varnothing 32$ x 2	
350020050	Spannmutter ANCA mit Wuchtbohrung $\varnothing 47$ x 12 M31,5 x 1,5	
350020026	Spannmutter mit Wuchtmöglichkeit $\varnothing 47$ x 12 M31,5 x 1,5 TK39	

# ANCA Innenkegel 30 // Schaft $\varnothing 32$ mm // RS $\varnothing 50$ mm

Passend auf ANCA Werkzeugschleifmaschinen für Ringsatz  $\varnothing 50$  mm mit eingebautem Spann- und Abdrucksystem (Mutter M14 x 1,5)

## SSA Innenkegel 30 // $\varnothing 32$ mm // RS $\varnothing 50$ mm

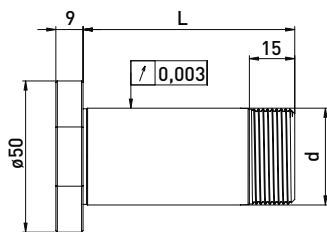
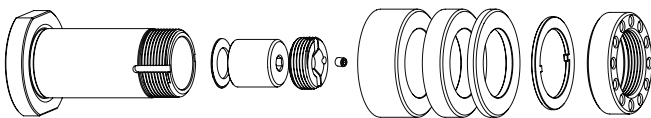

Lieferung bestückt:  
mit Einbausystem, Ringsatz  $\varnothing 50$  mm, Sicherungsblech und Spannmutter ANCA mit Wuchtbohrung

Ringsatz  $\varnothing 50$  mm

Best.-Nr.	Innenkegel	d	L	Ringsatz $\varnothing 50$ mm		
				B 20	B 10	B 4
300020212	30	32	53	1	1	4
300020222	30	32	70	1	2	4
300020232	30	32	85	2	2	3
300020242	30	32	100	2	3	4

## SSA Innenkegel 30 // $\varnothing 32$ mm // ohne RS

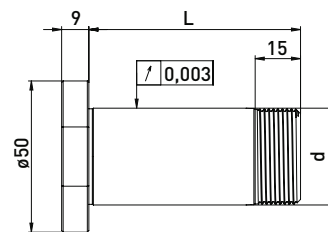
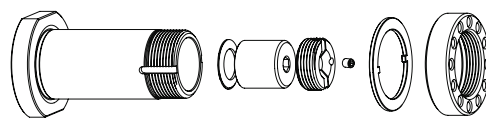

Lieferung bestückt:  
mit Einbausystem, Sicherungsblech und Spannmutter ANCA mit Wuchtbohrung

Best.-Nr.	Innenkegel	d	L
300020211	30	32	53
300020221	30	32	70
300020231	30	32	85
300020241	30	32	100

## Zubehör ANCA Schleifscheibenaufnahme Innenkegel 30 // Schaft $\varnothing 32$ mm // Ringsatz $\varnothing 50$ mm

Best.-Nr.	Bezeichnung	
350050010	Montagevorrichtung Universal $\varnothing 50$	
350040030	Spannmutterschlüssel TK39 für ANCA Mutter	
350020101	Einbausystem mit Mutter M14 x 1,5	
350060011	Montageschlüsselsatz Einbausystem Set ANCA (SW 6 + SW 2)	
750000001	Spannschlüssel SW 6,0 x 150	
350020027	*Wuchtgewichtepaar für Spannmutter $\varnothing 47$ // 70gmm	

Best.-Nr.	Bezeichnung	
350011220	Distanzring $\varnothing 50$ x $\varnothing 32$ x 20	
350011210	Distanzring $\varnothing 50$ x $\varnothing 32$ x 10	
350011204	Distanzring $\varnothing 50$ x $\varnothing 32$ x 4	
350030040	Sicherungsblech $\varnothing 43$ x $\varnothing 32$ x 2	
350020050	Spannmutter ANCA mit Wuchtbohrung $\varnothing 47$ x 12 M31,5 x 1,5	
350020026	*Spannmutter mit Wuchtmöglichkeit $\varnothing 47$ x 12 M31,5 x 1,5	

# ANCA Innenkegel 30 // Schaft $\varnothing 31,75$ mm (1 1/4) // RS $\varnothing 50$ mm

Passend auf ANCA Werkzeugschleifmaschinen für Ringsatz  $\varnothing 50$  mm mit eingebautem Spann- und Abdrucksystem (M8 Schraube)

## SSA Innenkegel 30 // $\varnothing 31,75$ mm (1 1/4) // RS $\varnothing 50$ mm

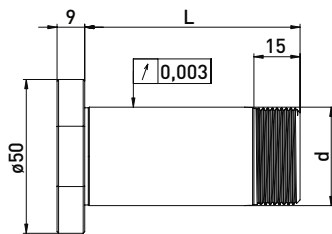
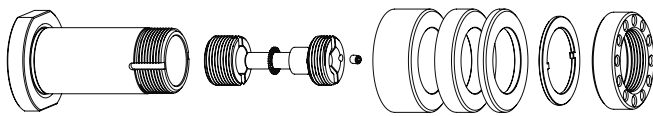

Lieferung bestückt:  
mit Einbausystem, Ringsatz  $\varnothing 50$  mm, Sicherungsblech und Spannmutter ANCA mit Wuchtbohrung

Ringsatz  $\varnothing 50$  mm

Best.-Nr.	Innenkegel	d	L	B 20	B 10	B 4
300020512	30	31,75	53	1	1	2
300020522	30	31,75	70	1	2	4
300020532	30	31,75	85	2	2	3
300020542	30	31,75	100	2	3	4

## SSA Innenkegel 30 // $\varnothing 31,75$ mm (1 1/4) // ohne RS

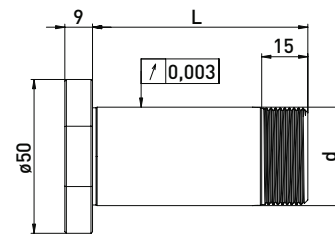
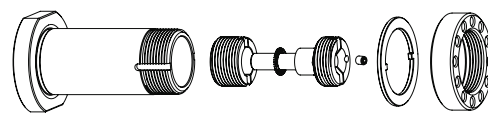

Lieferung bestückt:  
mit Einbausystem, Sicherungsblech und Spannmutter ANCA mit Wuchtbohrung

Best.-Nr.	Innenkegel	d	L
300020511	30	31,75	53
300020521	30	31,75	70
300020531	30	31,75	85
300020541	30	31,75	100

## Zubehör ANCA Schleifscheibenaufnahme Innenkegel 30 // Schaft $\varnothing 31,75$ mm (1 1/4) // Ringsatz $\varnothing 50$ mm

Best.-Nr.	Bezeichnung	
350050010	Montagevorrichtung Universal $\varnothing 50$	
350040030	Spannmutterschlüssel TK39 für ANCA Mutter	
350020102	Einbausystem ANCA mit Schraube M8	
350060011	Montageschlüsselsatz Einbausystem Set ANCA (SW 6 + SW 2)	
750000001	Spannschlüssel SW 6,0 x 150	
350020027	*Wuchtgewichtepaar für Spannmutter $\varnothing 47$ // 70gmm	

Best.-Nr.	Bezeichnung	
350011120	Distanzring $\varnothing 50$ x $\varnothing 31,75$ x 20	
350011110	Distanzring $\varnothing 50$ x $\varnothing 31,75$ x 10	
350011104	Distanzring $\varnothing 50$ x $\varnothing 31,75$ x 4	
350030040	Sicherungsblech $\varnothing 43$ x $\varnothing 32$ x 2	
350020050	Spannmutter ANCA mit Wuchtbohrung $\varnothing 47$ x 12 M31,5 x 1,5	
350020026	*Spannmutter mit Wuchtmöglichkeit $\varnothing 47$ x 12 M31,5 x 1,5 TK39	

# ANCA Innenkegel 30 // Schaft $\varnothing 31,75$ mm (1 1/4) // RS $\varnothing 50$ mm

Passend auf ANCA Werkzeugschleifmaschinen für Ringsatz  $\varnothing 50$  mm mit eingebautem Spann- und Abdrucksystem (Mutter M14 x 1,5)

## SSA Innenkegel 30 // $\varnothing 31,75$ mm (1 1/4) // RS $\varnothing 50$ mm

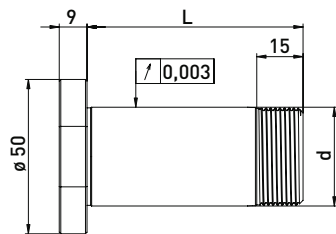
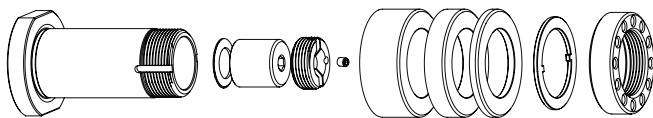

Lieferung bestückt:  
mit Einbausystem, Ringsatz  $\varnothing 50$  mm, Sicherungsblech und Spannmutter ANCA mit Wuchtbohrung

Ringsatz  $\varnothing 50$  mm

Best.-Nr.	Innenkegel	d	L	B 20	B 10	B 4
300020112	30	31,75	53	1	1	2
300020122	30	31,75	70	1	2	4
300020132	30	31,75	85	2	2	3
300020142	30	31,75	100	2	3	4

## SSA Innenkegel 30 // $\varnothing 31,75$ mm (1 1/4) // ohne RS

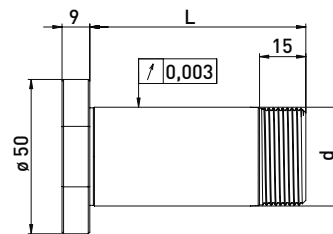
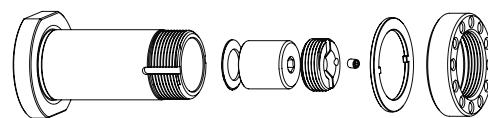

Lieferung bestückt:  
mit Einbausystem, Sicherungsblech und Spannmutter ANCA mit Wuchtbohrung

Best.-Nr.	Innenkegel	d	L
300020111	30	31,75	53
300020121	30	31,75	70
300020131	30	31,75	85
300020141	30	31,75	100

## Zubehör ANCA Schleifscheibenaufnahme Innenkegel 30 // Schaft $\varnothing 31,75$ mm (1 1/4) // Ringsatz $\varnothing 50$ mm

Best.-Nr.	Bezeichnung	
350050010	Montagevorrichtung Universal $\varnothing 50$	
350040030	Spannmutterschlüssel TK39 für ANCA Mutter	
350020101	Einbausystem mit Mutter M14 x 1,5	
350060011	Montageschlüsselsatz Einbausystem Set ANCA (SW 6 + SW 2)	
750000001	Spannschlüssel SW 6,0 x 150	
350020027	*Wuchtgewichtepaar für Spannmutter $\varnothing 47$ // 70gmm	

Best.-Nr.	Bezeichnung	
350011120	Distanzring $\varnothing 50$ x $\varnothing 31,75$ x 20	
350011110	Distanzring $\varnothing 50$ x $\varnothing 31,75$ x 10	
350011104	Distanzring $\varnothing 50$ x $\varnothing 31,75$ x 4	
350030040	Sicherungsblech $\varnothing 43$ x $\varnothing 32$ x 2	
350020050	Spannmutter ANCA mit Wuchtbohrung $\varnothing 47$ x 12 M31,5 x 1,5	
350020026	*Spannmutter mit Wuchtmöglichkeit $\varnothing 47$ x 12 M31,5 x 1,5	

# ANCA manuell HSK-F40 // Schaft $\varnothing 20$ mm // RS $\varnothing 50$ mm

Passend auf ANCA Werkzeugschleifmaschinen für Ringsatz  $\varnothing 50$  mm mit eingebautem Spann- und Abdrucksystem M6 Spannschraube

## SSA manuell HSK-F40 // $\varnothing 20$ mm // RS $\varnothing 50$ mm

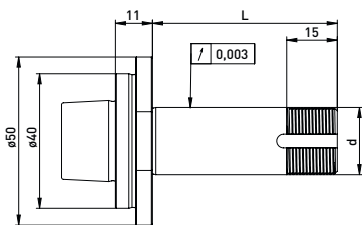
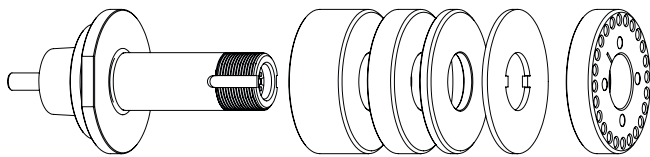

Lieferung bestückt:  
mit Einbausystem, Ringsatz  $\varnothing 50$  mm, Sicherungsblech und Spannmutter ANCA mit Wuchtbohrung

### Ringsatz $\varnothing 50$ mm

Best.-Nr.	HSK	d	L	B 20	B 10	B 4
300023012	HSK-F40	20	55	1	1	3
300023022	HSK-F40	20	72	2	1	2
300023032	HSK-F40	20	85	2	2	3
300023042	HSK-F40	20	95	3	1	3

## SSA manuell HSK-F40 // $\varnothing 20$ mm // ohne RS

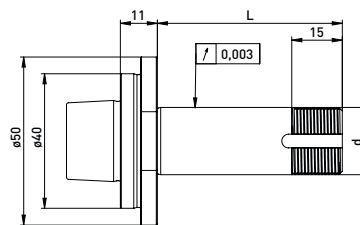
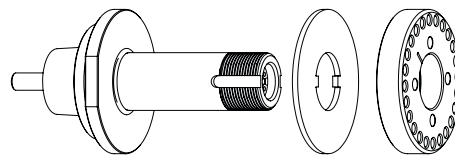

Lieferung bestückt:  
mit Einbausystem, Sicherungsblech und Spannmutter ANCA mit Wuchtbohrung

Best.-Nr.	HSK	d	L
300023011	HSK-F40	20	55
300023021	HSK-F40	20	72
300023031	HSK-F40	20	85
300023041	HSK-F40	20	95

## Zubehör ANCA Schleifscheibenaufnahme manuell HSK-F40 // Schaft $\varnothing 20$ mm // Ringsatz $\varnothing 50$ mm

Best.-Nr.	Bezeichnung	
350050050	Montagevorrichtung HSK40 $\varnothing 40$	
350040010	Spannmutterschlüssel TK27 für $\varnothing 20$	
350040011	Spannmutterschlüssel 1/2" Innenvierkant TK27 für $\varnothing 20$	

Best.-Nr.	Bezeichnung	
350011020	Distanzring $\varnothing 50 \times \varnothing 20 \times 20$	
350011010	Distanzring $\varnothing 50 \times \varnothing 20 \times 10$	
350011004	Distanzring $\varnothing 50 \times \varnothing 20 \times 4$	
350030010	Sicherungsblech $\varnothing 50 \times \varnothing 20 \times 2$	
350020051	Spannmutter ANCA $\varnothing 50 \times 9,5$ M20 x 1,0	

# ANCA manuell HSK-F40 // Schaft $\varnothing 31,75$ mm (1¼) // RS $\varnothing 50$ mm

Passend auf ANCA Werkzeugschleifmaschinen für Ringsatz  $\varnothing 50$  mm mit eingebautem Spann- und Abdrücksystem M6 Spannschraube

## SSA manuell HSK-F40 // $\varnothing 31,75$ mm (1¼) // RS $\varnothing 50$ mm

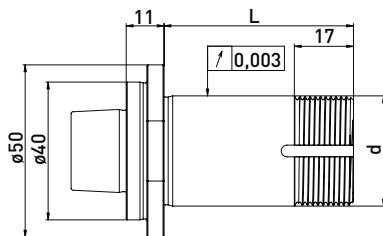
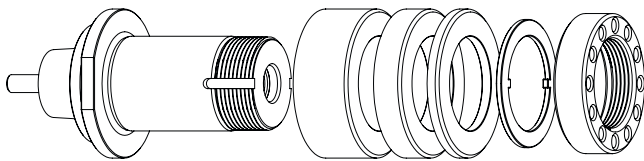

Lieferung bestückt:  
mit Einbausystem, Ringsatz  $\varnothing 50$  mm, Sicherungsblech und Spannmutter ANCA mit Wuchtbohrung

Ringsatz  $\varnothing 50$ mm

Best.-Nr.	HSK	d	L	B 20	B 10	B 4
300023112	HSK-F40	31,75	55	1	1	3
300023122	HSK-F40	31,75	72	2	1	2
300023132	HSK-F40	31,75	85	2	2	3
300023142	HSK-F40	31,75	95	3	1	3

## SSA manuell HSK-F40 // $\varnothing 31,75$ mm (1¼) // ohne RS

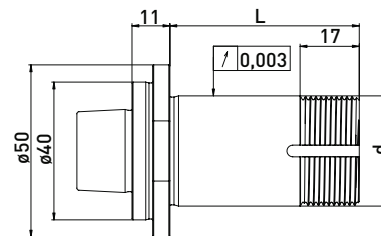
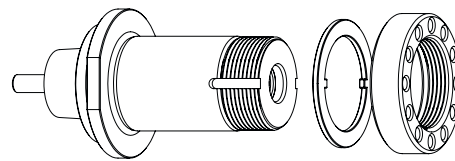

Lieferung bestückt:  
mit Einbausystem, Sicherungsblech und Spannmutter ANCA mit Wuchtbohrung

Best.-Nr.	HSK	d	L
300023111	HSK-F40	31,75	55
300023121	HSK-F40	31,75	72
300023131	HSK-F40	31,75	85
300023141	HSK-F40	31,75	95

## Zubehör ANCA Schleifscheibenaufnahme manuell HSK-F40 // Schaft $\varnothing 31,75$ mm (1¼) // Ringsatz $\varnothing 50$ mm

Best.-Nr.	Bezeichnung	
350050050	Montagevorrichtung HSK40 $\varnothing 40$	
350040030	Spannmutterschlüssel TK39 für ANCA Mutter	
350020027	*Wuchtgewichtepaar für Spannmutter $\varnothing 47$ // 70gmm	

Best.-Nr.	Bezeichnung	
350011120	Distanzring $\varnothing 50 \times \varnothing 31,75 \times 20$	
350011110	Distanzring $\varnothing 50 \times \varnothing 31,75 \times 10$	
350011104	Distanzring $\varnothing 50 \times \varnothing 31,75 \times 4$	
350030040	Sicherungsblech $\varnothing 43 \times \varnothing 32 \times 2$	
350020050	Spannmutter ANCA mit Wuchtbohrung $\varnothing 47 \times 12$ M31,5 x 1,5	
350020026	*Spannmutter mit Wuchtmöglichkeit $\varnothing 47 \times 12$ M31,5 x 1,5	

# ANCA manuell HSK-F40 // Schaft $\varnothing 32$ mm // RS $\varnothing 50$ mm

Passend auf ANCA Werkzeugschleifmaschinen für Ringsatz  $\varnothing 50$  mm mit eingebautem Spann- und Abdrücksystem M6 Spannschraube

SSA manuell HSK-F40 //  $\varnothing 32$  mm // RS  $\varnothing 50$  mm

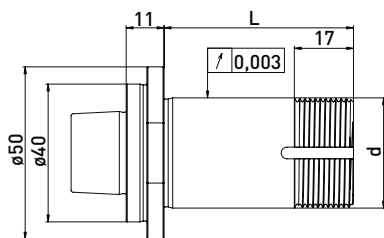
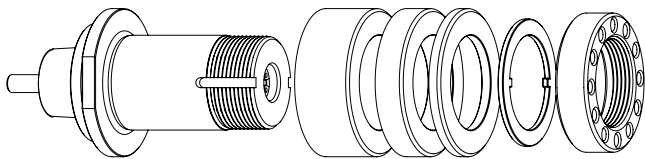

Lieferung bestückt:  
Ringsatz  $\varnothing 50$  mm, Sicherungsblech und Spannmutter ANCA mit Wuchtbohrung

Ringsatz  $\varnothing 50$ mm

Best.-Nr.	HSK	d	L	Ringsatz $\varnothing 50$ mm		
				B 20	B 10	B 4
300023212	HSK-F40	32	55	1	1	3
300023222	HSK-F40	32	72	2	1	2
300023232	HSK-F40	32	85	2	2	3
300023242	HSK-F40	32	95	3	1	3

SSA manuell HSK-F40 //  $\varnothing 32$  mm // ohne RS

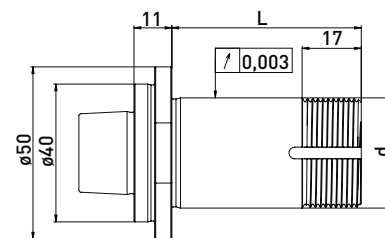
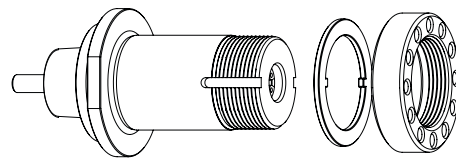

Lieferung bestückt:  
Sicherungsblech und Spannmutter ANCA mit Wuchtbohrung

Best.-Nr.	HSK	d	L
300023211	HSK-F40	32	55
300023221	HSK-F40	32	72
300023231	HSK-F40	32	85
300023241	HSK-F40	32	95

## Zubehör ANCA Schleifscheibenaufnahme manuell HSK-F40 // Schaft $\varnothing 20$ mm // Ringsatz $\varnothing 50$ mm

Best.-Nr.	Bezeichnung	
350050050	Montagevorrichtung HSK40 $\varnothing 40$	
350040030	Spannmutterschlüssel TK39 für ANCA Mutter	
350020027	*Wuchtgewichtepaar für Spannmutter $\varnothing 47$ // 70gmm	

Best.-Nr.	Bezeichnung	
350011220	Distanzring $\varnothing 50 \times \varnothing 32 \times 20$	
350011210	Distanzring $\varnothing 50 \times \varnothing 32 \times 10$	
350011204	Distanzring $\varnothing 50 \times \varnothing 32 \times 4$	
350030040	Sicherungsblech $\varnothing 43 \times \varnothing 32 \times 2$	
350020050	Spannmutter ANCA mit Wuchtbohrung $\varnothing 47 \times 12$ M31,5 x 1,5	
350020026	*Spannmutter mit Wuchtmöglichkeit $\varnothing 47 \times 12$ M31,5 x 1,5	

# ANCA automatik HSK-F40 // Schaft $\varnothing 20$ mm // RS $\varnothing 50$ mm

Passend auf ANCA Werkzeugschleifmaschinen für Ringsatz  $\varnothing 50$  mm

## SSA automatik HSK-F40 // $\varnothing 20$ mm // RS $\varnothing 50$ mm

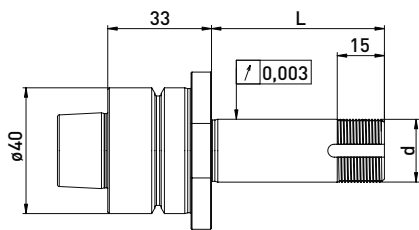
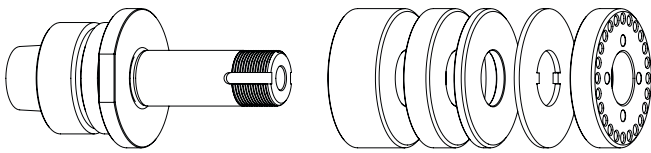

Lieferung bestückt:  
Ringsatz  $\varnothing 50$  mm, Sicherungsblech und Spannmutter

Ringsatz  $\varnothing 50$ mm

Best.-Nr.	HSK	d	L	Ringsatz $\varnothing 50$ mm		
				B 20	B 10	B 4
300025012	HSK-F40	20	55	1	1	3
300025022	HSK-F40	20	72	2	1	2
300025032	HSK-F40	20	85	2	2	3
300025042	HSK-F40	20	95	3	1	3

## SSA automatik HSK-F40 // $\varnothing 20$ mm // ohne RS

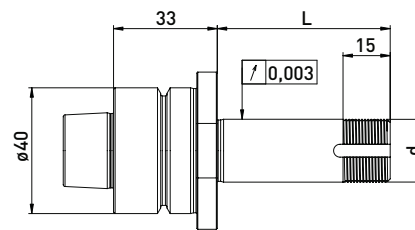
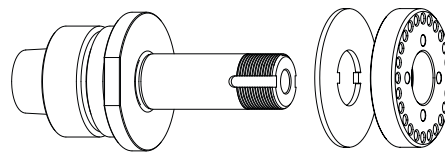

Lieferung bestückt:  
Sicherungsblech und Spannmutter

Best.-Nr.	HSK	d	L
300025011	HSK-F40	20	55
300025021	HSK-F40	20	72
300025031	HSK-F40	20	85
300025041	HSK-F40	20	95

## Zubehör ANCA Schleifscheibenaufnahme automatik HSK-F40 // Schaft $\varnothing 20$ mm // Ringsatz $\varnothing 50$ mm

Best.-Nr.	Bezeichnung	
350050050	Montagevorrichtung HSK40 $\varnothing 40$	
350040010	*Spannmutterschlüssel TK27 für $\varnothing 20$	
350040011	*Spannmutterschlüssel 1/2" Innenvierkant TK27 für $\varnothing 20$	
350020021	*Wuchtgewichtepaar für Spannmutter $\varnothing 50$ // 100gmm	

Best.-Nr.	Bezeichnung	
350011020	Distanzring $\varnothing 50 \times \varnothing 20 \times 20$	
350011010	Distanzring $\varnothing 50 \times \varnothing 20 \times 10$	
350011004	Distanzring $\varnothing 50 \times \varnothing 20 \times 4$	
350030010	Sicherungsblech $\varnothing 50 \times \varnothing 20 \times 2$	
350020051	Spannmutter ANCA $\varnothing 50 \times 9,5$ M20 x 1,0	
350020020	*Spannmutter mit Wuchtmöglichkeit $\varnothing 50 \times 8,5$ M20 x 1,0	

# ANCA automatik HSK-F40 // Schaft $\varnothing 31,75$ mm (1¼) // RS $\varnothing 50$ mm

Passend auf ANCA Werkzeugschleifmaschinen für Ringsatz  $\varnothing 50$  mm

SSA automatik HSK-F40 //  $\varnothing 31,75$  mm (1¼) // RS  $\varnothing 50$  mm

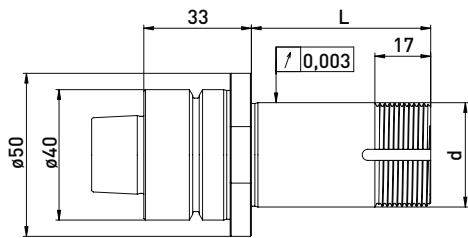
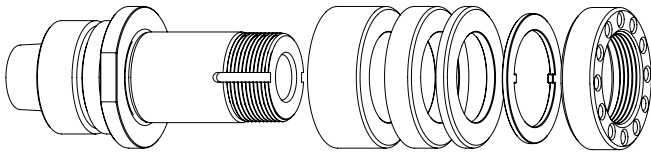

Lieferung bestückt:  
Ringsatz  $\varnothing 50$  mm, Sicherungsblech und Spannmutter

SSA automatik HSK-F40 //  $\varnothing 31,75$  mm (1¼) // ohne RS

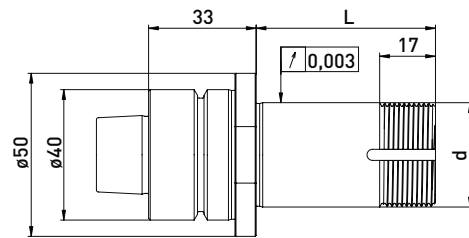
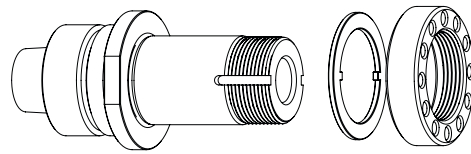

Lieferung bestückt:  
Sicherungsblech und Spannmutter

Ringsatz  $\varnothing 50$ mm

Best.-Nr.	HSK	d	L	B 20	B 10	B 4
300025112	HSK-F40	31,75	55	1	1	3
300025122	HSK-F40	31,75	72	2	1	2
300025132	HSK-F40	31,75	85	2	2	3
300025142	HSK-F40	31,75	95	3	1	3

Best.-Nr.	HSK	d	L
300025111	HSK-F40	31,75	55
300025121	HSK-F40	31,75	72
300025131	HSK-F40	31,75	85
300025141	HSK-F40	31,75	95

Zubehör ANCA Schleifscheibenaufnahme automatik HSK-F40 // Schaft  $\varnothing 31,75$  mm (1¼) // Ringsatz  $\varnothing 50$  mm

Best.-Nr.	Bezeichnung	
350050010	Montagevorrichtung Universal $\varnothing 50$	
350040030	Spannmutterschlüssel TK39 für ANCA Mutter	
350020027	*Wuchtgewichtepaar für Spannmutter $\varnothing 47$ // 70gmm	

Best.-Nr.	Bezeichnung	
350011120	Distanzring $\varnothing 50 \times \varnothing 31,75 \times 20$	
350011110	Distanzring $\varnothing 50 \times \varnothing 31,75 \times 10$	
350011104	Distanzring $\varnothing 50 \times \varnothing 31,75 \times 4$	
350030040	Sicherungsblech $\varnothing 43 \times \varnothing 32 \times 2$	
350020050	Spannmutter ANCA mit Wuchtbohrung $\varnothing 47 \times 12$ M31,5 x 1,5	
350020026	*Spannmutter mit Wuchtmöglichkeit $\varnothing 47 \times 12$ M31,5 x 1,5	

# ANCA automatik HSK-F40 // Schaft $\varnothing 32$ mm // RS $\varnothing 50$ mm

Passend auf ANCA Werkzeugschleifmaschinen für Ringsatz  $\varnothing 50$  mm

## SSA automatik HSK-F40 // $\varnothing 32$ mm // RS $\varnothing 50$ mm

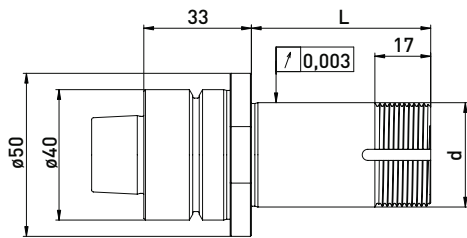
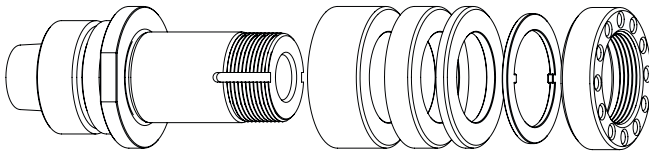

Lieferung bestückt:  
Ringsatz  $\varnothing 50$  mm, Sicherungsblech und Spannmutter

## SSA automatik HSK-F40 // $\varnothing 32$ mm // ohne RS

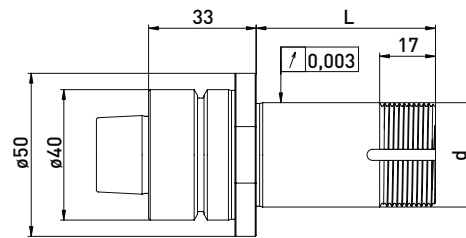
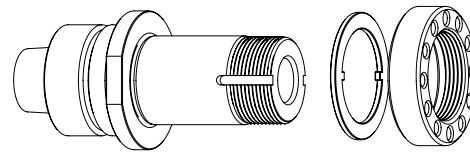

Lieferung bestückt:  
Sicherungsblech und Spannmutter

### Ringsatz $\varnothing 50$ mm

Best.-Nr.	HSK	d	L	B 20	B 10	B 4
300025212	HSK-F40	32	55	1	1	3
300025222	HSK-F40	32	72	2	1	2
300025232	HSK-F40	32	85	2	2	3
300025242	HSK-F40	32	95	3	1	3

Best.-Nr.	HSK	d	L
300025211	HSK-F40	32	55
300025221	HSK-F40	32	72
300025231	HSK-F40	32	85
300025241	HSK-F40	32	95

## Zubehör ANCA Schleifscheibenaufnahme automatik HSK-F40 // Schaft $\varnothing 32$ mm // Ringsatz $\varnothing 50$ mm

Best.-Nr.	Bezeichnung	
350050010	Montagevorrichtung Universal $\varnothing 50$	
350040030	Spannmutterschlüssel TK39 für ANCA Mutter	
350020027	*Wuchtgewichtepaar für Spannmutter $\varnothing 47$ // 70gmm	

Best.-Nr.	Bezeichnung	
350011220	Distanzring $\varnothing 50 \times \varnothing 32 \times 20$	
350011210	Distanzring $\varnothing 50 \times \varnothing 32 \times 10$	
350011204	Distanzring $\varnothing 50 \times \varnothing 32 \times 4$	
350030040	Sicherungsblech $\varnothing 43 \times \varnothing 32 \times 2$	
350020050	Spannmutter ANCA mit Wuchtbohrung $\varnothing 47 \times 12$ M31,5 x 1,5	
350020026	*Spannmutter mit Wuchtmöglichkeit $\varnothing 47 \times 12$ M31,5 x 1,5	

\*zusammengehörige Artikel

# ANCA automatik HSK-F50 // Schaft $\varnothing 20$ mm // RS $\varnothing 50$ mm

Passend auf ANCA Werkzeugschleifmaschinen für Ringsatz  $\varnothing 50$  mm

## SSA automatik HSK-F50 // $\varnothing 20$ mm // RS $\varnothing 50$ mm

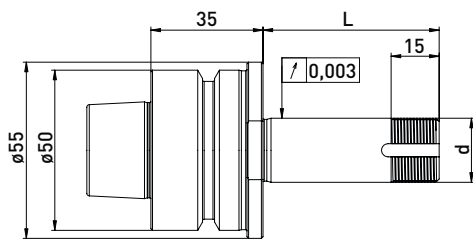
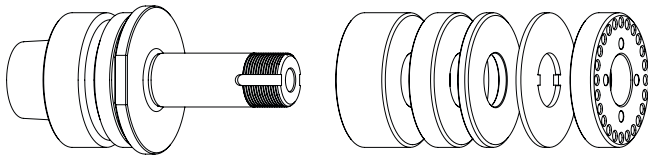

Lieferung bestückt:  
Ringsatz  $\varnothing 50$  mm, Sicherungsblech und Spannmutter

### Ringsatz $\varnothing 50$ mm

Best.-Nr.	HSK	d	L	B 20	B 10	B 4
300024012	HSK-F50	20	55	1	1	3
300024022	HSK-F50	20	72	2	1	2
300024032	HSK-F50	20	85	2	2	3
300024042	HSK-F50	20	95	3	1	3

## SSA automatik HSK-F50 // $\varnothing 20$ mm // ohne RS

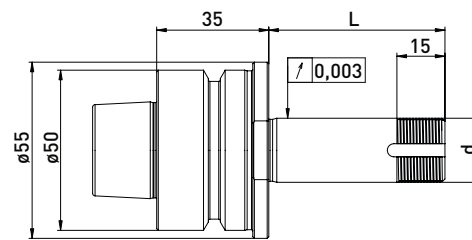
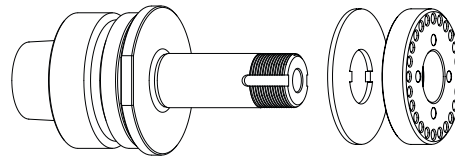

Lieferung bestückt:  
Sicherungsblech und Spannmutter

Best.-Nr.	HSK	d	L
300024011	HSK-F50	20	55
300024021	HSK-F50	20	72
300024031	HSK-F50	20	85
300024041	HSK-F50	20	95

## Zubehör ANCA Schleifscheibenaufnahme automatik HSK-F50 // Schaft $\varnothing 20$ mm // Ringsatz $\varnothing 50$ mm

Best.-Nr.	Bezeichnung	
350050010	Montagevorrichtung Universal $\varnothing 50$	
350040010	*Spannmutterschlüssel TK27 für $\varnothing 20$	
350040011	*Spannmutterschlüssel TK27 für $\varnothing 20$	
350020021	*Wuchtgewichtepaar für Spannmutter $\varnothing 50$ // 100gmm	

Best.-Nr.	Bezeichnung	
350011020	Distanzring $\varnothing 50 \times \varnothing 20 \times 20$	
350011010	Distanzring $\varnothing 50 \times \varnothing 20 \times 10$	
350011004	Distanzring $\varnothing 50 \times \varnothing 20 \times 4$	
350030010	Sicherungsblech $\varnothing 50 \times \varnothing 20 \times 2$	
350020051	Spannmutter ANCA $\varnothing 50 \times 9,5$ M20 x 1,0	

# ANCA automatik HSK-F50 // Schaft $\varnothing 31,75$ mm (1¼) // RS $\varnothing 50$ mm

Passend auf ANCA Werkzeugschleifmaschinen für Ringsatz  $\varnothing 50$  mm

## SSA automatik HSK-F50 // $\varnothing 31,75$ mm (1¼) // RS $\varnothing 50$ mm

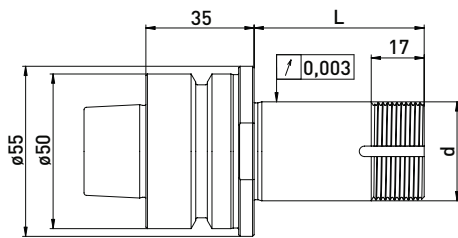
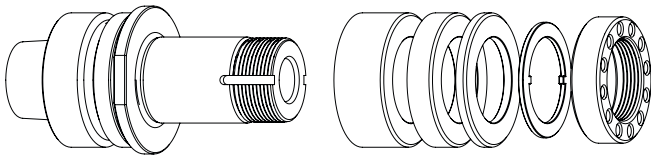

Lieferung bestückt:  
Ringsatz  $\varnothing 50$  mm, Sicherungsblech und Spannmutter

## SSA automatik HSK-F50 // $\varnothing 31,75$ mm (1¼) // ohne RS

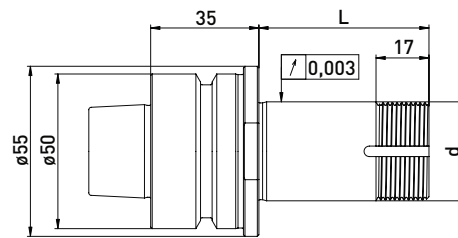
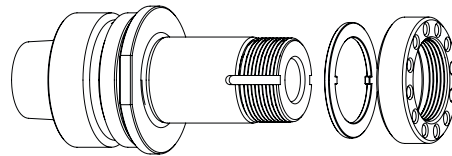

Lieferung bestückt:  
Sicherungsblech und Spannmutter

### Ringsatz $\varnothing 50$ mm

Best.-Nr.	HSK	d	L	Ringsatz $\varnothing 50$ mm		
				B 20	B 10	B 4
300024112	HSK-F50	31,75	55	1	1	3
300024122	HSK-F50	31,75	72	2	1	2
300024132	HSK-F50	31,75	85	2	2	3
300024142	HSK-F50	31,75	95	3	1	3

Best.-Nr.	HSK	d	L
300024111	HSK-F50	31,75	55
300024121	HSK-F50	31,75	72
300024131	HSK-F50	31,75	85
300024141	HSK-F50	31,75	95

## Zubehör ANCA Schleifscheibenaufnahme automatik HSK-F50 // Schaft $\varnothing 31,75$ mm (1¼) // Ringsatz $\varnothing 50$ mm

Best.-Nr.	Bezeichnung	
350050010	Montagevorrichtung Universal $\varnothing 50$	
350040030	Spannmutterschlüssel TK39 für ANCA Mutter	
350020027	*Wuchtgewichtepaar für Spannmutter $\varnothing 47$ // 70gmm	

Best.-Nr.	Bezeichnung	
350011120	Distanzring $\varnothing 50 \times \varnothing 31,75 \times 20$	
350011110	Distanzring $\varnothing 50 \times \varnothing 31,75 \times 10$	
350011104	Distanzring $\varnothing 50 \times \varnothing 31,75 \times 4$	
350030040	Sicherungsblech $\varnothing 43 \times \varnothing 32 \times 2$	
350020050	Spannmutter ANCA $\varnothing 47 \times 12$ M31,5x1,5	
350020026	*Spannmutter mit Wuchtmöglichkeit $\varnothing 47 \times 12$ M31,5 x 1,5	

\*zusammengehörige Artikel

# ANCA automatik HSK-F50 // Schaft $\varnothing 32$ mm // RS $\varnothing 50$ mm

Passend auf ANCA Werkzeugschleifmaschinen für Ringsatz  $\varnothing 50$  mm

## SSA automatik HSK-F50 // $\varnothing 32$ mm // RS $\varnothing 50$ mm

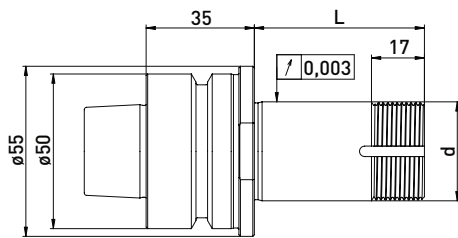
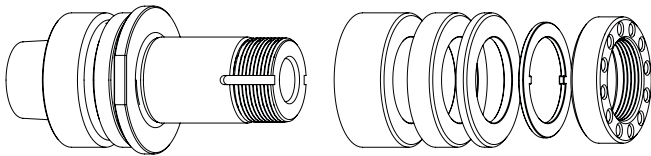

Lieferung bestückt:  
Ringsatz  $\varnothing 50$  mm, Sicherungsblech und Spannmutter

## SSA automatik HSK-F50 // $\varnothing 32$ mm // ohne RS

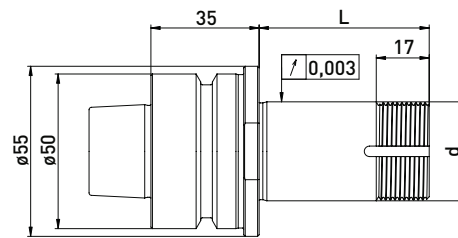
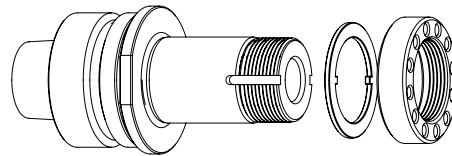

Lieferung bestückt:  
Sicherungsblech und Spannmutter

### Ringsatz $\varnothing 50$ mm

Best.-Nr.	HSK	d	L	B 20	B 10	B 4
300024212	HSK-F50	32	55	1	1	3
300024222	HSK-F50	32	72	2	1	2
300024232	HSK-F50	32	85	2	2	3
300024242	HSK-F50	32	95	3	1	3

Best.-Nr.	HSK	d	L
300024211	HSK-F50	32	55
300024221	HSK-F50	32	72
300024231	HSK-F50	32	85
300024241	HSK-F50	32	95

## Zubehör ANCA Schleifscheibenaufnahme automatik HSK-F50 // Schaft $\varnothing 32$ mm // Ringsatz $\varnothing 50$ mm

Best.-Nr.	Bezeichnung	
350050010	Montagevorrichtung Universal $\varnothing 50$	
350040030	Spannmutterschlüssel TK39 für ANCA Mutter	
350020027	*Wuchtgewichtepaar für Spannmutter $\varnothing 47$ // 70gmm	

Best.-Nr.	Bezeichnung	
350011220	Distanzring $\varnothing 50$ x $\varnothing 32$ x 20	
350011210	Distanzring $\varnothing 50$ x $\varnothing 32$ x 10	
350011204	Distanzring $\varnothing 50$ x $\varnothing 32$ x 4	
350030040	Sicherungsblech $\varnothing 43$ x $\varnothing 32$ x 2	
350020050	Spannmutter ANCA mit Wuchtbohrung $\varnothing 47$ x 12 M31,5 x 1,5	
350020026	*Spannmutter mit Wuchtmöglichkeit $\varnothing 47$ x 12 M31,5 x 1,5	

# ANCA ähnlich SK40 mit Plananlage

Passend auf ANCA Werkzeugschleifmaschinen

## SSA ähnlich SK40 mit Plananlage

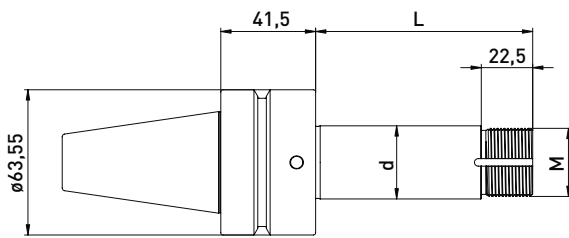
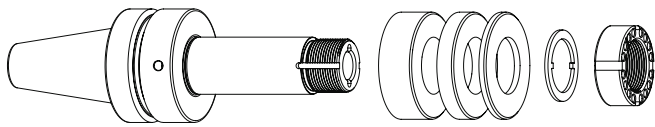

Lieferung bestückt:  
Ringsatz, Sicherungsblech und Spannmutter mit  
Wuchtmöglichkeit

Best.-Nr.	Feingewinde	d	L	Ringsatz		
				B 20	B 10	B 4
300026052	M20 x 1,5	20	95	2	2	4
300026152	M30 x 1,5	31,75	95	2	2	4
300026252	M30 x 1,5	32	95	2	2	4
300026952	M50 x 1,5	50,8	95	2	2	4

## Zubehör SSA ähnlich SK40 mit Plananlage

Best.-Nr.	Bezeichnung	
350011020	Distanzring $\varnothing 50 \times \varnothing 20 \times 20$	
350011010	Distanzring $\varnothing 50 \times \varnothing 20 \times 10$	
350011004	Distanzring $\varnothing 50 \times \varnothing 20 \times 4$	
350011420	Distanzring $\varnothing 60 \times \varnothing 31,75 \times 20$	
350011410	Distanzring $\varnothing 60 \times \varnothing 31,75 \times 10$	
350011404	Distanzring $\varnothing 60 \times \varnothing 31,75 \times 4$	
350011320	Distanzring $\varnothing 60 \times \varnothing 32 \times 20$	
350011310	Distanzring $\varnothing 60 \times \varnothing 32 \times 10$	
350011304	Distanzring $\varnothing 60 \times \varnothing 32 \times 4$	
250000549	Distanzring $\varnothing 75 \times \varnothing 50,8 \times 20$	
250000548	Distanzring $\varnothing 75 \times \varnothing 50,8 \times 10$	
250000547	Distanzring $\varnothing 75 \times \varnothing 50,8 \times 4$	

## Zubehör ANCA Schleifscheibenaufnahme ähnlich SK40 mit Plananlage

Best.-Nr.	Bezeichnung	
250000552	Sicherungsblech $\varnothing 37 \times \varnothing 20 \times 2$	
250000940	Sicherungsblech $\varnothing 40 \times \varnothing 30 \times 2$	
250000550	Sicherungsblech $\varnothing 64 \times \varnothing 50,2 \times 2$	

Best.-Nr.	Bezeichnung	
250000553	Spannmutter mit Wuchtmöglichkeit $\varnothing 40 \times 17$ M20 x 1,5	
250000485	Spannmutter mit Wuchtmöglichkeit $\varnothing 45 \times 17$ M30 x 1,5	
250000551	Spannmutter mit Wuchtmöglichkeit $\varnothing 70 \times 19$ M50 x 1,5	
350300131	Hakenschlüssel mit Nase 40-42 mm	
350300132	Hakenschlüssel mit Nase 45-50 mm	
350300133	Hakenschlüssel mit Nase 68-75 mm	

\*zusammengehörige Artikel

# Deckel/ISOG HSK-F50 // Schaft $\varnothing 20$ mm // RS $\varnothing 35$ mm

Passend auf Deckel/ISOG Werkzeugschleifmaschinen für Ringsatz  $\varnothing 35$  mm

SSA HSK-F50 //  $\varnothing 20$  mm // RS  $\varnothing 35$  mm

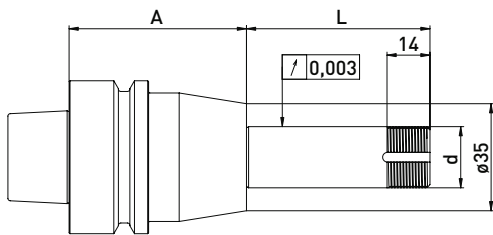
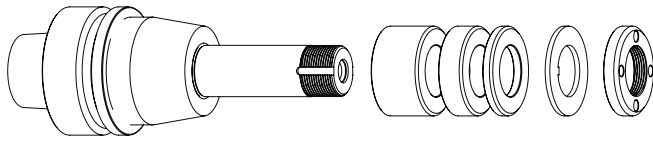

Lieferung bestückt:  
Ringsatz  $\varnothing 35$  mm, Sicherungsblech und Spannmutter

SSA HSK-F50 //  $\varnothing 20$  mm // ohne RS

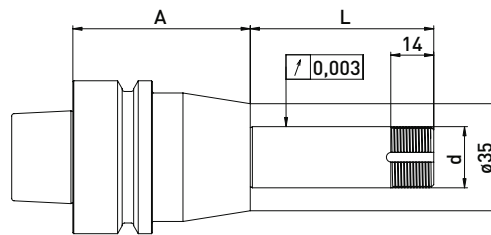
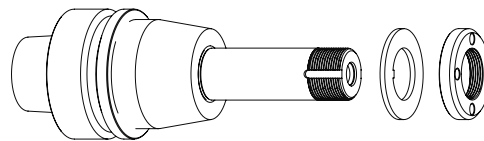

Lieferung bestückt:  
Sicherungsblech und Spannmutter

Ringsatz  $\varnothing 35$  mm

Best.-Nr.	HSK	d	L	A	Ringsatz $\varnothing 35$ mm		
					B 20	B 10	B 4
300032512	HSK-F50	20	48	38	-	2	4
300032522	HSK-F50	20	60	58	1	1	4
300032532	HSK-F50	20	90	58	2	2	4

Best.-Nr.	HSK	d	L	A
300032511	HSK-F50	20	48	38
300032521	HSK-F50	20	60	58
300032531	HSK-F50	20	90	58

## Zubehör Deckel/ISOG Schleifscheibenaufnahme HSK-F50 // Schaft $\varnothing 20$ mm // Ringsatz $\varnothing 35$ mm

Best.-Nr.	Bezeichnung	
350050010	Montagevorrichtung Universal $\varnothing 50$	
350050020	Montagevorrichtung Deckel/ISOG	
350040010	Spannmutterschlüssel TK27 für $\varnothing 20$	
350040011	Spannmutterschlüssel TK27 für $\varnothing 20$	
350040040	*Spannmutterschlüssel TK29 für $\varnothing 20$ für Spannmutter mit Wuchtmöglichk.	
350040041	*Spannmutterschlüssel TK29 für $\varnothing 20$	
350020081	*Wuchtgewichtepaar für Spannmutter $\varnothing 35$ // 40gmm	

Best.-Nr.	Bezeichnung	
350012020	Distanzring $\varnothing 35 \times \varnothing 20 \times 20$	
350012010	Distanzring $\varnothing 35 \times \varnothing 20 \times 10$	
350012004	Distanzring $\varnothing 35 \times \varnothing 20 \times 4$	
250001397	Sicherungsblech $\varnothing 35 \times 1,5$	
350020030	Spannmutter $\varnothing 35 \times 6$ M20 x 1 TK27	
114050034	Spannmutter Deckel/ISOG $\varnothing 35 \times 7$ TK 29	
350020080	*Spannmutter mit Wuchtmöglichkeit $\varnothing 35 \times \varnothing 40 \times 8 \times$ M20 x 1 TK29	

# Deckel/ISOG HSK-F50 // Schaft $\varnothing 20$ mm // RS $\varnothing 50$ mm

Passend auf Deckel/ISOG Werkzeugschleifmaschinen für Ringsatz  $\varnothing 50$  mm

## SSA HSK-F50 // $\varnothing 20$ mm // RS $\varnothing 50$ mm

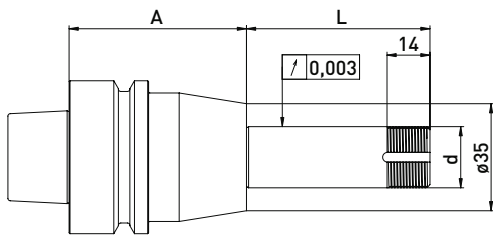
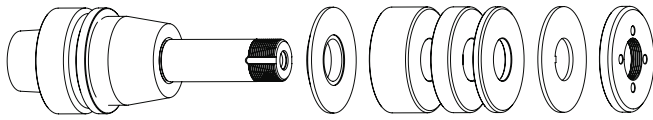

Lieferung bestückt:  
Reduzierscheibe, Ringsatz  $\varnothing 50$  mm, Sicherungsblech und Spannmutter

Ringsatz  $\varnothing 50$  mm

Best.-Nr.	HSK	d	L	A	Ringsatz $\varnothing 50$ mm		
					B 20	B 10	B 4
300032012	HSK-F50	20	48	38	-	2	3
300032022	HSK-F50	20	60	58	1	1	3
300032032	HSK-F50	20	90	58	2	2	3

## SSA HSK-F50 // $\varnothing 20$ mm // ohne RS

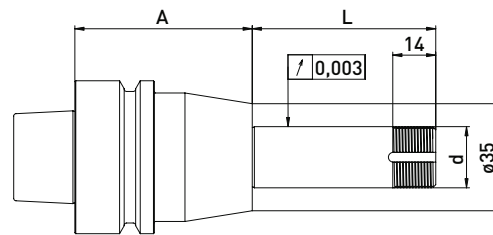
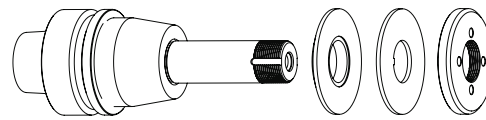

Lieferung bestückt:  
Reduzierscheibe, Sicherungsblech und Spannmutter

Best.-Nr.	HSK	d	L	A
300032011	HSK-F50	20	48	38
300032021	HSK-F50	20	60	58
300032031	HSK-F50	20	90	58

## Zubehör Deckel/ISOG Schleifscheibenaufnahme HSK-F50 // Schaft $\varnothing 20$ mm // Ringsatz $\varnothing 50$ mm

Best.-Nr.	Bezeichnung	
350050010	Montagevorrichtung Universal $\varnothing 50$	
350050020	Montagevorrichtung Deckel/ISOG	
350040010	*Spannmutterschlüssel TK27 für $\varnothing 20$	
350040011	*Spannmutterschlüssel TK27 für $\varnothing 20$	
350020021	*Wuchtgewichtepaar für Spannmutter $\varnothing 50$ // 100gmm	

Best.-Nr.	Bezeichnung	
350011020	Distanzring $\varnothing 50 \times \varnothing 20 \times 20$	
350011010	Distanzring $\varnothing 50 \times \varnothing 20 \times 10$	
350011004	Distanzring $\varnothing 50 \times \varnothing 20 \times 4$	
250001482	Sicherungsblech $\varnothing 50 \times 2$	
350020060	Spannmutter $\varnothing 50 \times 6 \times M20 \times 1$ TK27	
350015003	Stützscheibe $\varnothing 50 \times \varnothing 75 \times \varnothing 20 \times 6$	
350020020	*Spannmutter mit Wuchtmöglichkeit $\varnothing 50 \times 8,5 M20 \times 1,0$ TK27	

\*zusammengehörige Artikel

# EWAG $\varnothing 80$ mm // Schaft $\varnothing 20$ mm // RS $\varnothing 35$ mm

Passend auf EWAG Werkzeugschleifmaschinen für Ringsatz  $\varnothing 35$  mm

SSA  $\varnothing 80$  mm //  $\varnothing 20$  mm // RS  $\varnothing 35$  mm

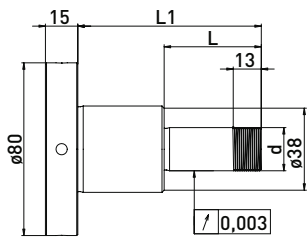
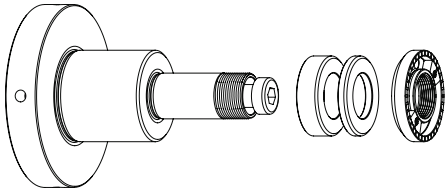

Lieferung bestückt:  
Ringsatz  $\varnothing 35$  mm, Spannmutter mit Wuchtgewichten und  
Spannschraube M10

Best.-Nr.	d	L	L1	Ringsatz $\varnothing 35$ mm	
				B 10	B4
300140012	20	45	85	2	3

## Zubehör EWAG Schleifscheibenaufnahme 80 mm // Schaft $\varnothing 20$ mm // Ringsatz $\varnothing 35$ mm

Best.-Nr.	Bezeichnung	
350020081	*Wuchtgewichtepaar für Spannmutter $\varnothing 35$ // 40gmm	
350040040	*Spannmutterschlüssel TK29 für $\varnothing 20$ für Spannmutter mit Wuchtmöglichk.	
350040041	*Spannmutterschlüssel TK29 für $\varnothing 20$	

Best.-Nr.	Bezeichnung	
350012004	Distanzring $\varnothing 35 \times \varnothing 20 \times 4$	
350012010	Distanzring $\varnothing 35 \times \varnothing 20 \times 10$	
350020080	*Spannmutter mit Wuchtmöglichkeit $\varnothing 35 \times \varnothing 40 \times 8 \times M20 \times 1$ TK29	

# EWAG $\varnothing 80$ mm // Schaft $\varnothing 20$ mm // RS $\varnothing 35$ mm

Passend auf EWAG Werkzeugschleifmaschinen für Ringsatz  $\varnothing 35$  mm

SSA  $\varnothing 80$  mm //  $\varnothing 20$  mm // RS  $\varnothing 35$  mm

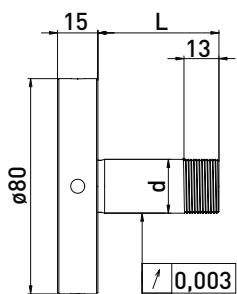
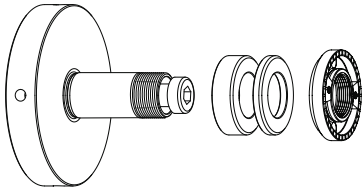

Lieferung bestückt:  
Ringsatz  $\varnothing 35$  mm, Spannmutter mit Wuchtgewichten und  
Spannschraube M10

Best.-Nr.	d	L	Ringsatz $\varnothing 35$ mm	
			B 10	B 4
300141012	20	20	-	2
300141022	20	45	2	3

Zubehör EWAG Schleifscheibenaufnahme 80 mm // Schaft  $\varnothing 20$  mm // Ringsatz  $\varnothing 35$  mm

Best.-Nr.	Bezeichnung	
350020081	*Wuchtgewichtepaar für Spannmutter $\varnothing 35$ // 40gmm	
350040040	*Spannmutterschlüssel TK29 für $\varnothing 20$ für Spannmutter mit Wuchtmöglichk.	
350040041	*Spannmutterschlüssel TK29 für $\varnothing 20$	

Best.-Nr.	Bezeichnung	
350012004	Distanzring $\varnothing 35 \times \varnothing 20 \times 4$	
350012010	Distanzring $\varnothing 35 \times \varnothing 20 \times 10$	
350020080	*Spannmutter mit Wuchtmöglichkeit $\varnothing 35 \times \varnothing 40 \times 8 \times M20 \times 1$ TK29	

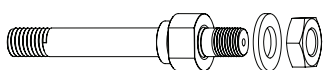

Best.-Nr.	Bezeichnung
300149001	Adapterschraube EWAG M10 für Artikel 300140012
300149002	Adapterschraube EWAG M10 für Artikel 300141022

\*zusammengehörige Artikel

# EWAG $\varnothing 80$ mm // Schaft $\varnothing 40$ mm // RS 70 mm

Passend auf EWAG Werkzeugschleifmaschinen für Ringsatz  $\varnothing 70$ mm

## SSA $\varnothing 80$ mm // $\varnothing 40$ mm // RS 70 mm

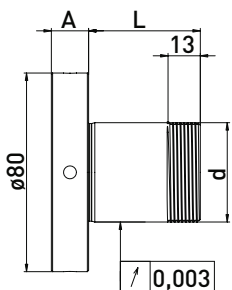
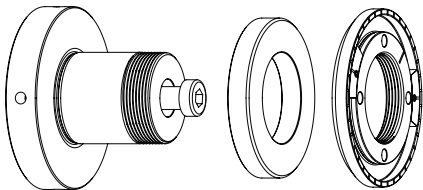

Lieferung bestückt:  
Distanzring  $\varnothing 70$  mm, Spannmutter mit Wuchtgewichten und Spannschraube M10

Ringsatz  $\varnothing 70$  mm

Best.-Nr.	d	L	A	B 12
300140242	40	45	15	1

## SSA $\varnothing 80$ mm // $\varnothing 40$ mm // ohne RS

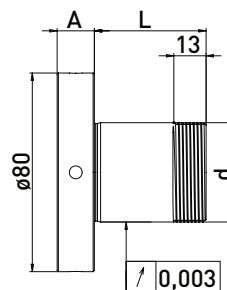
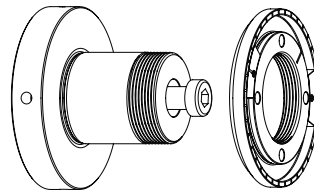

Lieferung bestückt:  
Spannmutter mit Wuchtgewichten und Spannschraube M10

Best.-Nr.	d	L	A
300140212	40	20	15
300140222	40	20	30
300140232	40	20	49

## Zubehör EWAG Schleifscheibenaufnahme $\varnothing 80$ mm // Schaft $\varnothing 40$ mm // RS 70 mm

Best.-Nr.	Bezeichnung
350020082	*Wuchtgewichtepaar für Spannmutter $\varnothing 78$ EWAG



Best.-Nr.	Bezeichnung
350014012	Distanzring $\varnothing 70$ x $\varnothing 40$ x 12
350020025	*Spannmutter mit Wuchtmöglichkeit $\varnothing 78$ x 8,5 x M40x1,5



# EWAG $\varnothing 125$ mm // Schaft $\varnothing 50$ mm

Passend auf EWAG Werkzeugschleifmaschinen

SSA  $\varnothing 125$  //  $\varnothing 50$  mm

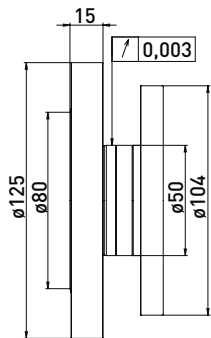
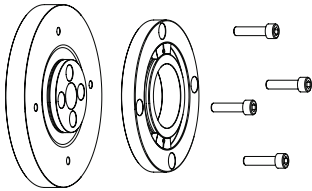

Lieferung bestückt:  
Flansch und Gegenflansch mit Wuchtgewichten,  
4 St. Spanschrauben M6 x 25

Best.-Nr.	Bezeichnung
300140311	Schleifscheibenaufnahme EWAG $\varnothing 125 \times \varnothing 50 \times A15$

Zubehör EWAG Schleifscheibenaufnahme 80 mm // Schaft  $\varnothing 20$  mm // Ringsatz  $\varnothing 35$  mm

Best.-Nr.	Bezeichnung
350020082	Wuchtgewichtepaar für Spannmutter $\varnothing 78$ EWAG



\*zusammengehörige Artikel

# Haas Innenkegel $\varnothing 31,75$ mm (1 1/4) // Schaft $\varnothing 20$ mm // RS $\varnothing 35$ mm

Passend auf Haas Werkzeugschleifmaschinen für Ringsatz  $\varnothing 35$  mm

## SSA Innenkegel $\varnothing 31,75$ mm (1 1/4) // $\varnothing 20$ mm // RS $\varnothing 35$ mm

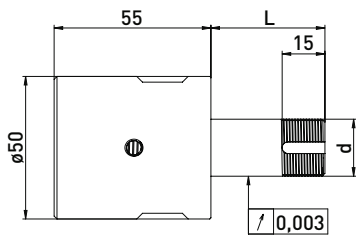
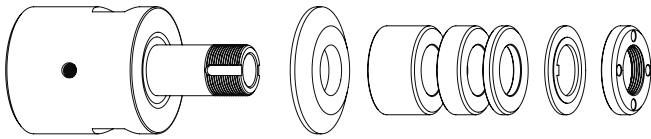

Lieferung bestückt:  
mit Einbausatz, Reduzierscheibe, Ringsatz  $\varnothing 35$  mm,  
Sicherungsblech und Spannmutter

Best.-Nr.	Innenkegel	d	L	Ringsatz $\varnothing 35$ mm		
				B 20	B 10	B 4
300091512	31,75	20	40	-	1	3
300091522	31,75	20	60	1	1	3
300091532	31,75	20	100	2	3	3

## SSA Innenkegel $\varnothing 31,75$ mm (1 1/4) // $\varnothing 20$ mm // ohne RS

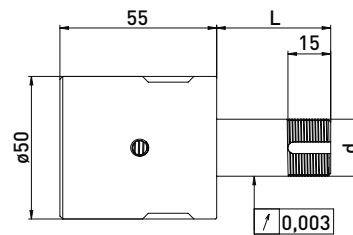
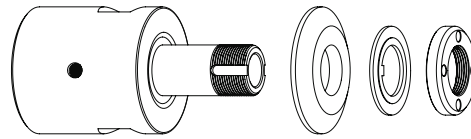

Lieferung bestückt:  
mit Einbausatz, Reduzierscheibe, Sicherungsblech und  
Spannmutter

Best.-Nr.	Innenkegel	d	L
300091511	31,75	20	40
300091521	31,75	20	60
300091531	31,75	20	100

## Zubehör Haas Schleifscheibenaufnahme Innenkegel $\varnothing 31,75$ mm (1 1/4) // Schaft $\varnothing 20$ mm // Ringsatz 35 mm

Best.-Nr.	Bezeichnung	
350050010	Montagevorrichtung Universal $\varnothing 50$	
350040010	Spannmutterschlüssel TK27 für $\varnothing 20$	
350040011	Spannmutterschlüssel TK27 für $\varnothing 20$	
350040040	*Spannmutterschlüssel TK29 für $\varnothing 20$ für Spannmutter mit Wuchtmöglichk.	
350040041	*Spannmutterschlüssel TK29 für $\varnothing 20$	
350020081	*Wuchtgewichtepaar für Spannmutter $\varnothing 35$ // 40gmm	
300101002	Einbausatz für NCT63 Haas	
300101003	Montageschlüssel für Einbausatz NCT63 M20 x 1,5	

Best.-Nr.	Bezeichnung	
350012020	Distanzring $\varnothing 35$ x $\varnothing 20$ x 20	
350012010	Distanzring $\varnothing 35$ x $\varnothing 20$ x 10	
350012004	Distanzring $\varnothing 35$ x $\varnothing 20$ x 4	
350015001	Reduzierscheibe $\varnothing 50$ x $\varnothing 35$ x $\varnothing 20$ x 6	
350030020	Sicherungsblech $\varnothing 35$ x $\varnothing 20$ x 2	
350020030	Spannmutter $\varnothing 35$ x 6 M20 x 1 TK27	
350020080	*Spannmutter mit Wuchtmöglichkeit $\varnothing 35$ x $\varnothing 40$ x 8 x M20 x 1 TK29	
350015005	Stützscheibe $\varnothing 35$ x $\varnothing 60$ x $\varnothing 20$ x 6	

# Haas Innenkegel $\varnothing 31,75$ mm (1 1/4) // Schaft $\varnothing 20$ mm // RS $\varnothing 50$ mm

Passend auf Haas Werkzeugschleifmaschinen für Ringsatz  $\varnothing 50$  mm

## SSA Innenkegel $\varnothing 31,75$ mm (1 1/4) // $\varnothing 20$ mm // RS $\varnothing 50$ mm

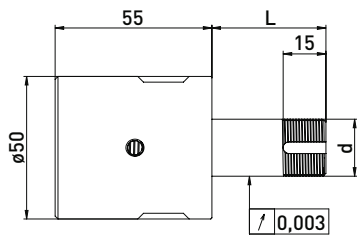
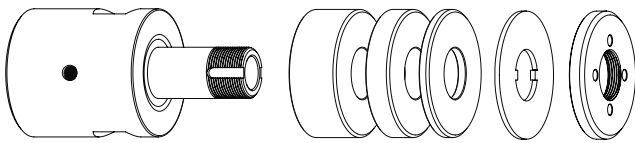

Lieferung bestückt:  
mit Einbausatz, Ringsatz  $\varnothing 50$  mm, Sicherungsblech und Spannmutter

Best.-Nr.	Innenkegel	d	L	Ringsatz $\varnothing 50$ mm		
				B 20	B 10	B 4
300091012	31,75	20	40	-	1	4
300091022	31,75	20	60	1	1	4
300091032	31,75	20	100	2	3	4

## SSA Innenkegel $\varnothing 31,75$ mm (1 1/4) // $\varnothing 20$ mm // ohne RS

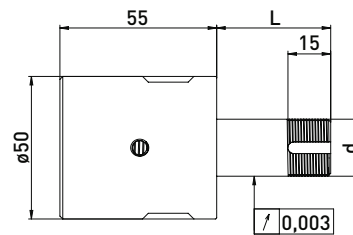
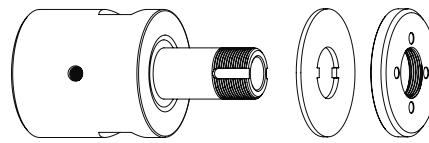

Lieferung bestückt:  
mit Einbausatz, Sicherungsblech und Spannmutter

Best.-Nr.	Innenkegel	d	L
300091011	31,75	20	40
300091021	31,75	20	60
300091031	31,75	20	100

## Zubehör Haas Schleifscheibenaufnahme Innenkegel $\varnothing 31,75$ mm (1 1/4) // Schaft $\varnothing 20$ mm // Ringsatz 35 mm

Best.-Nr.	Bezeichnung	
350050010	Montagevorrichtung Universal $\varnothing 50$	
350040010	*Spannmutterschlüssel TK27 für $\varnothing 20$	
350040011	*Spannmutterschlüssel TK27 für $\varnothing 20$	
350020021	*Wuchtgewichtepaar für Spannmutter $\varnothing 50$ // 100gmm	
300101002	Einbausatz für NCT63 Haas	
300101003	Montageschlüssel für Einbausatz NCT63 M20 x 1,5	

Best.-Nr.	Bezeichnung	
350011020	Distanzring $\varnothing 50$ x $\varnothing 20$ x 20	
350011010	Distanzring $\varnothing 50$ x $\varnothing 20$ x 10	
350011004	Distanzring $\varnothing 50$ x $\varnothing 20$ x 4	
350030010	Sicherungsblech $\varnothing 50$ x $\varnothing 20$ x 2	
350020020	*Spannmutter mit Wuchtmöglichkeit $\varnothing 50$ x 8,5 M20 x 1,0 TK27	
350015003	Stützscheibe $\varnothing 50$ x $\varnothing 75$ x $\varnothing 20$ x 6	
350020060	Spannmutter $\varnothing 50$ x 6 x M20 x 1 TK27	

\*zusammengehörige Artikel

# Haas HSK-E50 // Schaft $\varnothing 20$ mm // RS $\varnothing 35$ mm

Passend auf Haas Werkzeugschleifmaschinen für Ringsatz  $\varnothing 35$  mm

## SSA HSK-E50 // $\varnothing 20$ mm // RS $\varnothing 35$ mm

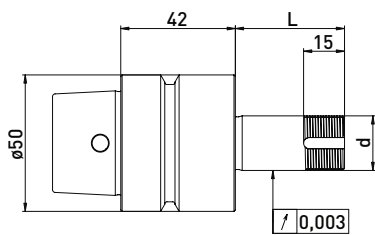
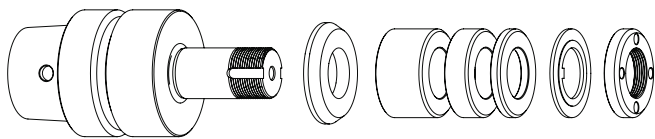

Lieferung bestückt:  
Reduzierscheibe, Ringsatz  $\varnothing 35$  mm, Sicherungsblech und Spannmutter

Best.-Nr.	HSK	d	L	Ringsatz $\varnothing 35$ mm		
				B 20	B 10	B 4
300092512	HSK-E50	20	40	-	1	3
300092522	HSK-E50	20	60	1	1	3
300092532	HSK-E50	20	100	2	3	3

## SSA HSK-E50 // $\varnothing 20$ mm // ohne RS

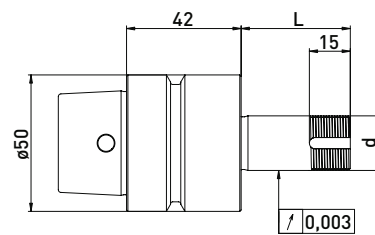
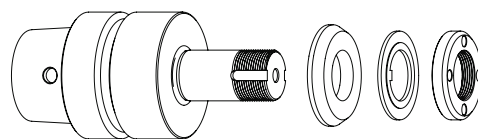

Lieferung bestückt:  
Reduzierscheibe, Sicherungsblech und Spannmutter

Best.-Nr.	HSK	d	L
300092511	HSK-E50	20	40
300092521	HSK-E50	20	60
300092531	HSK-E50	20	100

## Zubehör Haas Schleifscheibenaufnahme HSK-E50 // Schaft $\varnothing 20$ mm // Ringsatz $\varnothing 35$ mm

Best.-Nr.	Bezeichnung	
350050010	Montagevorrichtung Universal $\varnothing 50$	
350040010	Spannmutterschlüssel TK27 für $\varnothing 20$	
350040011	Spannmutterschlüssel TK27 für $\varnothing 20$	
350040040	*Spannmutterschlüssel TK29 für $\varnothing 20$ für Spannmutter mit Wuchtmöglichk.	
350040041	*Spannmutterschlüssel TK29 für $\varnothing 20$	
350020081	*Wuchtgewichtepaar für Spannmutter $\varnothing 35$ // 40gmm	

Best.-Nr.	Bezeichnung	
350012020	Distanzring $\varnothing 35 \times \varnothing 20 \times 20$	
350012010	Distanzring $\varnothing 35 \times \varnothing 20 \times 10$	
350012004	Distanzring $\varnothing 35 \times \varnothing 20 \times 4$	
350015001	Reduzierscheibe $\varnothing 50 \times \varnothing 35 \times \varnothing 20 \times 6$	
350030020	Sicherungsblech $\varnothing 35 \times \varnothing 20 \times 2$	
350020030	Spannmutter $\varnothing 35 \times 6$ M20 x 1 TK27	
350020080	*Spannmutter mit Wuchtmöglichkeit $\varnothing 35 \times \varnothing 40 \times 8 \times$ M20 x 1 TK29	
350015005	Stützscheibe $\varnothing 35 \times \varnothing 60 \times \varnothing 20 \times 6$	

# Haas HSK-E50 // Schaft $\varnothing 20$ mm // RS $\varnothing 50$ mm

Passend auf Haas Werkzeugschleifmaschinen für Ringsatz  $\varnothing 50$  mm

## SSA HSK-E50 // $\varnothing 20$ mm // RS $\varnothing 50$ mm

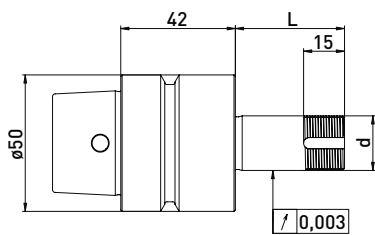
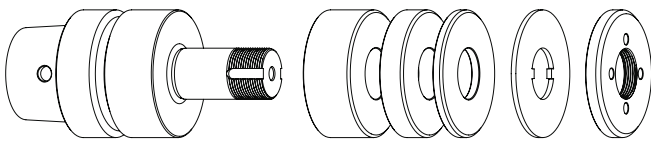

Lieferung bestückt:  
Ringsatz  $\varnothing 50$  mm, Sicherungsblech und Spannmutter

### Ringsatz $\varnothing 50$ mm

Best.-Nr.	HSK	d	L	Ringsatz $\varnothing 50$ mm		
				B 20	B 10	B 4
300092012	HSK-E50	20	40	-	1	4
300092022	HSK-E50	20	60	1	1	4
300092032	HSK-E50	20	100	2	3	4

## SSA HSK-E50 // $\varnothing 20$ mm // ohne RS

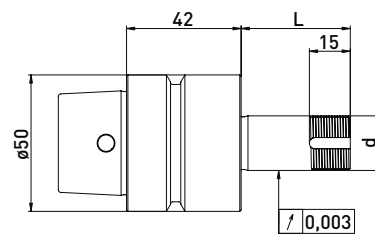
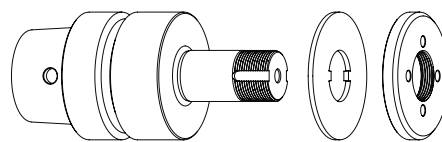

Lieferung bestückt:  
Sicherungsblech und Spannmutter

Best.-Nr.	HSK	d	L
300092011	HSK-E50	20	40
300092021	HSK-E50	20	60
300092031	HSK-E50	20	100

## Zubehör Haas Schleifscheibenaufnahme HSK-E50 // Schaft $\varnothing 20$ mm // Ringsatz $\varnothing 50$ mm

Best.-Nr.	Bezeichnung	
350050010	Montagevorrichtung Universal $\varnothing 50$	
350040010	*Spannmutterschlüssel TK27 für $\varnothing 20$	
350040011	*Spannmutterschlüssel TK27 für $\varnothing 20$	
350020021	*Wuchtgewichtepaar für Spannmutter $\varnothing 50$ // 100gmm	

Best.-Nr.	Bezeichnung	
350011020	Distanzring $\varnothing 50 \times \varnothing 20 \times 20$	
350011010	Distanzring $\varnothing 50 \times \varnothing 20 \times 10$	
350011004	Distanzring $\varnothing 50 \times \varnothing 20 \times 4$	
350030010	Sicherungsblech $\varnothing 50 \times \varnothing 20 \times 2$	
350020060	Spannmutter $\varnothing 50 \times 6 \times M20 \times 1$ TK27	
350020020	*Spannmutter mit Wuchtmöglichkeit $\varnothing 50 \times 8,5$ M20 $\times 1,0$ TK27	
350015003	Stützscheibe $\varnothing 50 \times \varnothing 75 \times \varnothing 20 \times 6$	

\*zusammengehörige Artikel

# Haas HSK-E50 und HSK-E80

Passend auf Haas Werkzeugschleifmaschinen

## SSA HSK-E50 und HSK-E80

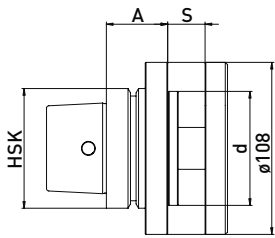
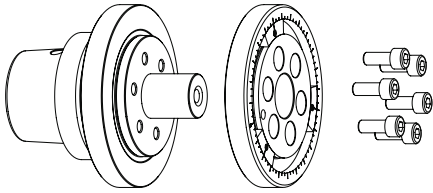

Lieferung bestückt:  
Klemmflansch mit Wuchtgewichten 3 Stück,  
Spannschrauben 6 Stück

Best.-Nr.	HSK	d	A	S
300093011	HSK-E50	51	42	8-25
300093111	HSK-E50	76,2	42	8-25
300094011	HSK-E80	51	42	8-25
300094111	HSK-E80	76,2	42	8-25
300094211	HSK-E80	51	55	25-40

## Zubehör Haas Schleifscheibenaufnahme HSKE-50 und HSK-E80

Best.-Nr.	Bezeichnung
250001059	Wuchtgewicht $\varnothing 100 \times \varnothing 80 \times 7$



# Hawema HSK50 // Schaft $\varnothing 20$ mm // RS $\varnothing 35$ mm

Passend auf Hawema Werkzeugschleifmaschinen für Ringsatz  $\varnothing 35$  mm

SSA HSK50 //  $\varnothing 20$  mm // RS  $\varnothing 35$  mm

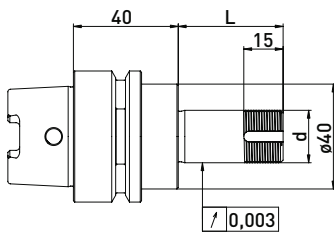
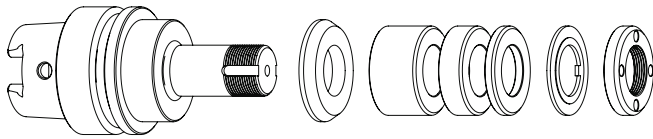

Lieferung bestückt:  
Reduzierscheibe, Ringsatz  $\varnothing 35$  mm, Sicherungsblech und Spannmutter

Ringsatz  $\varnothing 35$  mm

Best.-Nr.	HSK	d	L	Ringsatz $\varnothing 35$ mm		
				B 20	B 10	B 4
300012512	HSK50	20	40	-	1	3
300012522	HSK50	20	60	1	1	3
300012532	HSK50	20	75	1	2	4
300012542	HSK50	20	85	2	1	4
300012552	HSK50	20	100	2	3	3

SSA HSK50 //  $\varnothing 20$  mm // ohne RS

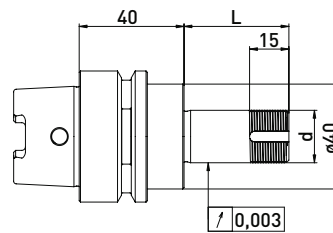
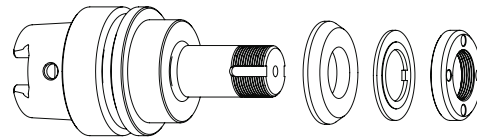

Lieferung bestückt:  
Reduzierscheibe, Sicherungsblech und Spannmutter

Best.-Nr.	HSK	d	L
300012511	HSK50	20	40
300012521	HSK50	20	60
300012531	HSK50	20	75
300012541	HSK50	20	85
300012551	HSK50	20	100

## Zubehör Hawema Schleifscheibenaufnahme HSK50 // $\varnothing 20$ mm // Ringsatz $\varnothing 35$ mm

Best.-Nr.	Bezeichnung	
350050010	Montagevorrichtung Universal $\varnothing 50$	
350040010	Spannmutterschlüssel TK27 für $\varnothing 20$	
350040011	Spannmutterschlüssel TK27 für $\varnothing 20$	
350040040	*Spannmutterschlüssel TK29 für $\varnothing 20$ für Spannmutter mit Wuchtmöglichk.	
350040041	*Spannmutterschlüssel TK29 für $\varnothing 20$	
350020081	*Wuchtgewichtepaar für Spannmutter $\varnothing 35$ // 40gmm	

Best.-Nr.	Bezeichnung	
350012020	Distanzring $\varnothing 35 \times \varnothing 20 \times 20$	
350012010	Distanzring $\varnothing 35 \times \varnothing 20 \times 10$	
350012004	Distanzring $\varnothing 35 \times \varnothing 20 \times 4$	
350015006	Reduzierscheibe $\varnothing 40 \times \varnothing 35 \times \varnothing 20 \times 6$	
350030020	Sicherungsblech $\varnothing 35 \times \varnothing 20 \times 2$	
350020030	Spannmutter $\varnothing 35 \times 6$ M20 x 1 TK27	
350020080	*Spannmutter mit Wuchtmöglichkeit $\varnothing 35 \times \varnothing 40 \times 8 \times$ M20 x 1 TK29	
350015005	Stützscheibe $\varnothing 35 \times \varnothing 60 \times \varnothing 20 \times 6$	

\*zusammengehörige Artikel

# Hawema HSK50 // Schaft $\varnothing 20$ mm // RS $\varnothing 50$ mm

Passend auf Hawema Werkzeugschleifmaschinen für Ringsatz  $\varnothing 50$  mm

## SSA HSK50 // $\varnothing 20$ mm // RS $\varnothing 50$ mm

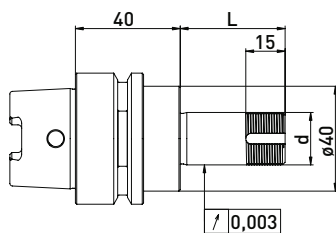
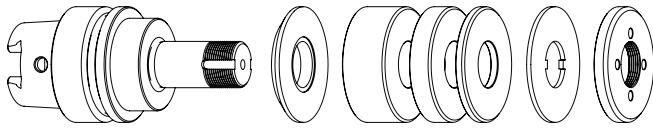

Lieferung bestückt:  
Reduzierscheibe, Ringsatz  $\varnothing 50$  mm, Sicherungsblech und Spannmutter

### Ringsatz $\varnothing 50$ mm

Best.-Nr.	HSK	d	L	B 20	B 10	B 4
300012012	HSK50	20	40	-	1	3
300012022	HSK50	20	60	1	1	3
300012032	HSK50	20	75	1	2	4
300012042	HSK50	20	85	2	1	4
300012052	HSK50	20	100	2	3	3

## SSA HSK50 // $\varnothing 20$ mm // ohne RS

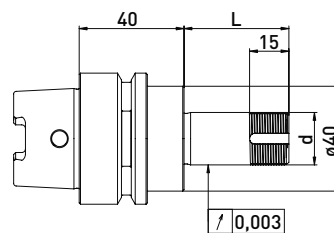
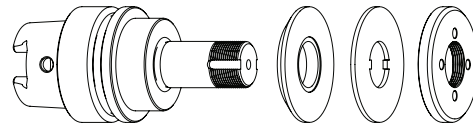

Lieferung bestückt:  
Reduzierscheibe, Sicherungsblech und Spannmutter

Best.-Nr.	HSK	d	L
300012011	HSK50	20	40
300012021	HSK50	20	60
300012031	HSK50	20	75
300012041	HSK50	20	85
300012051	HSK50	20	100

## Zubehör Hawema Schleifscheibenaufnahme HSK50 // $\varnothing 20$ mm // Ringsatz $\varnothing 50$ mm

Best.-Nr.	Bezeichnung	
350050010	Montagevorrichtung Universal $\varnothing 50$	
350040010	*Spannmutterschlüssel TK27 für $\varnothing 20$	
350040011	*Spannmutterschlüssel TK27 für $\varnothing 20$	
350020021	*Wuchtgewichtepaar für Spannmutter $\varnothing 50$ // 100gmm	

Best.-Nr.	Bezeichnung	
350011020	Distanzring $\varnothing 50 \times \varnothing 20 \times 20$	
350011010	Distanzring $\varnothing 50 \times \varnothing 20 \times 10$	
350011004	Distanzring $\varnothing 50 \times \varnothing 20 \times 4$	
350015002	Reduzierscheibe $\varnothing 40 \times \varnothing 50 \times \varnothing 20 \times 6$	
350030010	Sicherungsblech $\varnothing 50 \times \varnothing 20 \times 2$	
350020060	Spannmutter $\varnothing 50 \times 6 \times M20 \times 1$ TK27	
350020020	*Spannmutter mit Wuchtmöglichkeit $\varnothing 50 \times 8,5$ M20 $\times 1,0$ TK27	
350015003	Stützscheibe $\varnothing 50 \times \varnothing 75 \times \varnothing 20 \times 6$	

# Reinecker HSK50 // Schaft $\varnothing 20$ mm // RS $\varnothing 35$ mm

Passend auf Reinecker Werkzeugschleifmaschinen für Ringsatz  $\varnothing 35$  mm mit Mitnehmernut

## SSA HSK50 // $\varnothing 20$ mm // RS $\varnothing 35$ mm

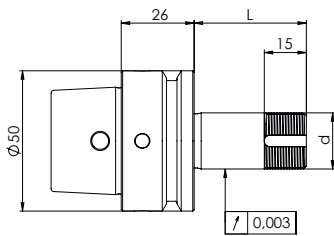
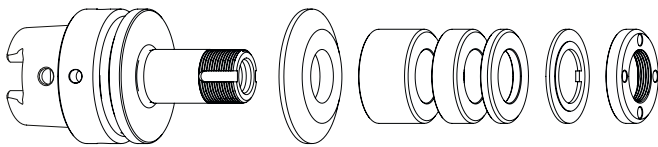

Lieferung bestückt:  
Reduzierscheibe, Ringsatz  $\varnothing 35$  mm, Sicherungsblech und Spannmutter

Ringsatz  $\varnothing 35$  mm

Best.-Nr.	HSK	d	L	B 20	B 10	B 4
300072512	HSK50	20	40	-	1	3
300072522	HSK50	20	60	1	1	3
300072532	HSK50	20	85	2	1	4
300072542	HSK50	20	110	3	2	3
300072552	HSK50	20	25	-	-	2
300072562	HSK50	20	50	-	2	3
300072572	HSK50	20	75	2	1	2

## SSA HSK50 // $\varnothing 20$ mm // ohne RS

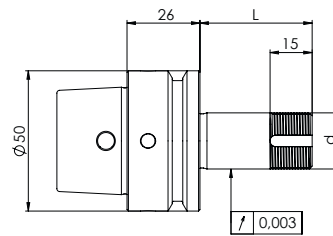
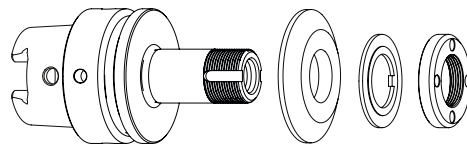

Lieferung bestückt:  
Reduzierscheibe, Sicherungsblech und Spannmutter

Best.-Nr.	HSK	d	L
300072511	HSK50	20	40
300072521	HSK50	20	60
300072531	HSK50	20	85
300072541	HSK50	20	110
300072551	HSK50	20	25
300072561	HSK50	20	50
300072571	HSK50	20	75

## Zubehör Reinecker Schleifscheibenaufnahme SSA HSK50 // $\varnothing 20$ mm // Ringsatz $\varnothing 35$ mm

Best.-Nr.	Bezeichnung	
350050010	Montagevorrichtung Universal $\varnothing 50$	
350040010	Spannmutterschlüssel TK27 für $\varnothing 20$	
350040011	Spannmutterschlüssel TK27 für $\varnothing 20$	
350040040	*Spannmutterschlüssel TK29 für $\varnothing 20$ für Spannmutter mit Wuchtmöglichk.	
350040041	*Spannmutterschlüssel TK29 für $\varnothing 20$	
350020081	*Wuchtgewichtepaar für Spannmutter $\varnothing 35$ // 40gmm	



Best.-Nr.	Bezeichnung
250000253	Spannschraube Reinecker L40 - $\varnothing 12$ x 116
250000254	Spannschraube Reinecker L60 - $\varnothing 12$ x 136
250000255	Spannschraube Reinecker L85 - $\varnothing 12$ x 161
250000256	Spannschraube Reinecker L110 - $\varnothing 12$ x 186

Best.-Nr.	Bezeichnung	
350012020	Distanzring $\varnothing 35$ x $\varnothing 20$ x 20	
350012010	Distanzring $\varnothing 35$ x $\varnothing 20$ x 10	
350012004	Distanzring $\varnothing 35$ x $\varnothing 20$ x 4	
350015001	Reduzierscheibe $\varnothing 50$ x $\varnothing 35$ x $\varnothing 20$ x 6	
350030020	Sicherungsblech $\varnothing 35$ x $\varnothing 20$ x 2	
350020030	Spannmutter $\varnothing 35$ x 6 M20 x 1 TK27	
350020080	*Spannmutter mit Wuchtmöglichkeit $\varnothing 35$ x $\varnothing 40$ x 8 x M20 x 1 TK29	
350015005	Stützscheibe $\varnothing 35$ x $\varnothing 60$ x $\varnothing 20$ x 6	

\*zusammengehörige Artikel

# Reinecker HSK50 // Schaft $\varnothing 20$ mm // RS $\varnothing 35$ mm

Passend auf Reinecker Werkzeugschleifmaschinen für Ringsatz  $\varnothing 35$  mm ohne Mitnehmernut

**SSA HSK50 //  $\varnothing 20$  mm // RS  $\varnothing 35$  mm**

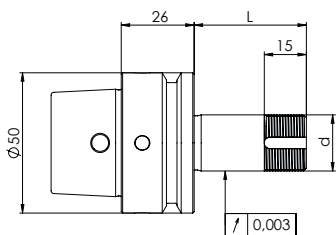
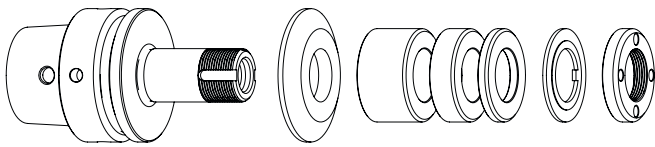

Lieferung bestückt:  
Reduzierscheibe, Ringsatz  $\varnothing 35$  mm, Sicherungsblech und Spannmutter

Ringsatz  $\varnothing 35$  mm

Best.-Nr.	HSK	d	L	B20	B10	B4
300073512	HSK50	20	40	-	1	3
300073522	HSK50	20	60	1	1	3
300073532	HSK50	20	85	2	1	4
300073542	HSK50	20	110	3	2	3
300073552	HSK50	20	25	-	-	2
300073562	HSK50	20	50	-	2	3
300073572	HSK50	20	75	2	1	2

**SSA HSK50 //  $\varnothing 20$  mm // ohne RS**

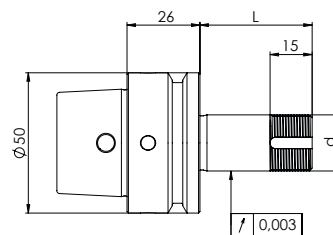
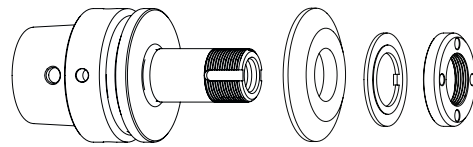

Lieferung bestückt:  
Reduzierscheibe, Sicherungsblech und Spannmutter

Best.-Nr.	HSK	d	L
300073511	HSK50	20	40
300073521	HSK50	20	60
300073531	HSK50	20	85
300073541	HSK50	20	110
300073551	HSK50	20	25
300073561	HSK50	20	50
300073571	HSK50	20	75

## Zubehör Reinecker Schleifscheibenaufnahme SSA HSK50 // $\varnothing 20$ mm // Ringsatz $\varnothing 35$ mm

Best.-Nr.	Bezeichnung	
350050010	Montagevorrichtung Universal $\varnothing 50$	
350040010	Spannmutterschlüssel TK27 für $\varnothing 20$	
350040011	Spannmutterschlüssel TK27 für $\varnothing 20$	
350040040	*Spannmutterschlüssel TK29 für $\varnothing 20$ für Spannmutter mit Wuchtmöglichk.	
350040041	*Spannmutterschlüssel TK29 für $\varnothing 20$	
350020081	*Wuchtgewichtepaar für Spannmutter $\varnothing 35$ // 40gmm	

Best.-Nr.	Bezeichnung	
350012020	Distanzring $\varnothing 35 \times \varnothing 20 \times 20$	
350012010	Distanzring $\varnothing 35 \times \varnothing 20 \times 10$	
350012004	Distanzring $\varnothing 35 \times \varnothing 20 \times 4$	
350015001	Reduzierscheibe $\varnothing 50 \times \varnothing 35 \times \varnothing 20 \times 6$	
350030020	Sicherungsblech $\varnothing 35 \times \varnothing 20 \times 2$	
350020030	Spannmutter $\varnothing 35 \times 6$ M20 x 1 TK27	
350020080	*Spannmutter mit Wuchtmöglichkeit $\varnothing 35 \times \varnothing 40 \times 8$ x M20 x 1 TK29	
350015005	Stützscheibe $\varnothing 35 \times \varnothing 60 \times \varnothing 20 \times 6$	



Best.-Nr.	Bezeichnung
250000253	Spannschraube Reinecker L40 - $\varnothing 12 \times 116$
250000254	Spannschraube Reinecker L60 - $\varnothing 12 \times 136$
250000255	Spannschraube Reinecker L85 - $\varnothing 12 \times 161$
250000256	Spannschraube Reinecker L110 - $\varnothing 12 \times 186$

# Reinecker HSK50 // Schaft $\varnothing 20$ mm // RS $\varnothing 50$ mm

Passend auf Reinecker Werkzeugschleifmaschinen für Ringsatz  $\varnothing 50$  mm

## SSA HSK50 // $\varnothing 20$ mm // RS $\varnothing 50$ mm

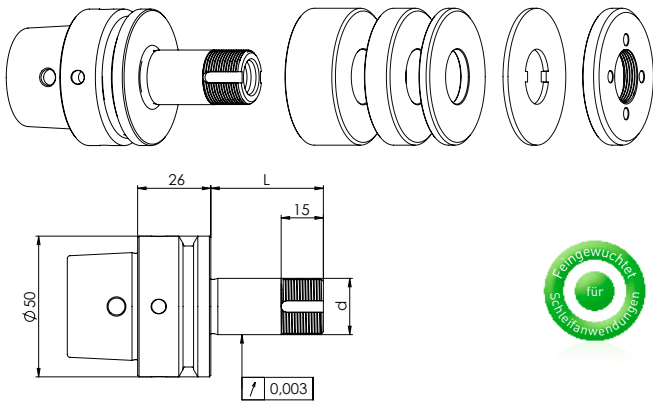

Lieferung bestückt:  
Ringsatz  $\varnothing 50$  mm, Sicherungsblech und Spannmutter

Best.-Nr.	HSK	d	L	Ringsatz $\varnothing 50$ mm		
				B 20	B 10	B 4
300072012	HSK50	20	40	-	1	4
300072022	HSK50	20	60	1	1	4
300072032	HSK50	20	85	2	2	3
300072042	HSK50	20	110	3	2	4
300072052	HSK50	20	25	-	-	3
300072062	HSK50	20	50	1	1	2
300072072	HSK50	20	75	2	1	3

## SSA HSK50 // $\varnothing 20$ mm // ohne RS

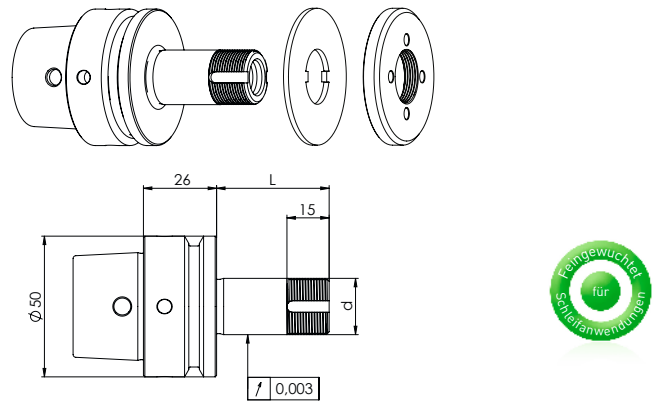

Lieferung bestückt:  
Sicherungsblech und Spannmutter

Best.-Nr.	HSK	d	L
300072011	HSK50	20	40
300072021	HSK50	20	60
300072031	HSK50	20	85
300072041	HSK50	20	110
300072051	HSK50	20	25
300072061	HSK50	20	50
300072071	HSK50	20	75

## Zubehör Reinecker Schleifscheibenaufnahme SSA HSK50 // $\varnothing 20$ mm // Ringsatz $\varnothing 50$ mm

Best.-Nr.	Bezeichnung	
350050010	Montagevorrichtung Universal $\varnothing 50$	
350040010	*Spannmutterschlüssel TK27 für $\varnothing 20$	
350040011	*Spannmutterschlüssel TK27 für $\varnothing 20$	
350020021	*Wuchtgewichtepaar für Spannmutter $\varnothing 50$ // 100gmm	

Best.-Nr.	Bezeichnung	
350011020	Distanzring $\varnothing 50 \times \varnothing 20 \times 20$	
350011010	Distanzring $\varnothing 50 \times \varnothing 20 \times 10$	
350011004	Distanzring $\varnothing 50 \times \varnothing 20 \times 4$	
350015003	Stützscheibe $\varnothing 50 \times \varnothing 75 \times \varnothing 20 \times 6$	
350030010	Sicherungsblech $\varnothing 50 \times \varnothing 20 \times 2$	
350020060	Spannmutter $\varnothing 50 \times 6 \times M20 \times 1$ TK27	
350020020	*Spannmutter mit Wuchtmöglichkeit $\varnothing 50 \times 8,5$ M20 x 1,0 TK27	

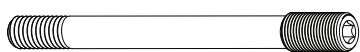

Best.-Nr.	Bezeichnung
250000253	Spannschraube Reinecker L40 - $\varnothing 12 \times 116$
250000254	Spannschraube Reinecker L60 - $\varnothing 12 \times 136$
250000255	Spannschraube Reinecker L85 - $\varnothing 12 \times 161$
250000256	Spannschraube Reinecker L110 - $\varnothing 12 \times 186$

\*zusammengehörige Artikel

# Reinecker HSK50 // Schaft $\varnothing 31,75$ mm (1¼) // RS $\varnothing 60$ mm

Passend auf Reinecker Werkzeugschleifmaschinen für Ringsatz  $\varnothing 60$  mm

SSA HSK50 //  $\varnothing 20$  mm // RS  $\varnothing 35$  mm

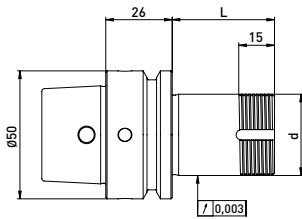
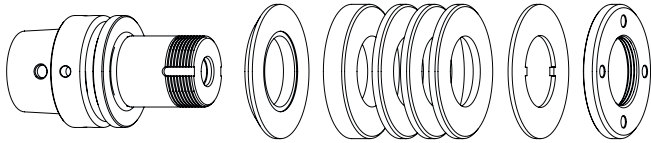

Lieferung bestückt:  
mit Ringsatz  $\varnothing 60$  mm, Sicherungsblech und Spannmutter

SSA HSK50 //  $\varnothing 20$  mm // ohne RS

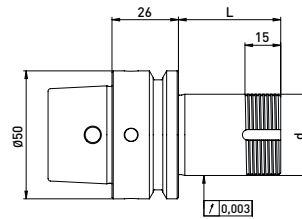
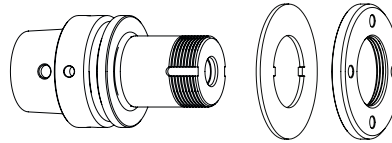

Lieferung bestückt:  
mit Sicherungsblech und Spannmutter

Ringsatz  $\varnothing 60$  mm

Best.-Nr.	HSK	d	L	Ringsatz $\varnothing 60$ mm		
				B 20	B 10	B 4
300072112	HSK50	31,75	40	-	2	3
300072122	HSK50	31,75	60	1	1	3
300072132	HSK50	31,75	85	2	2	4
300072142	HSK50	31,75	100	3	2	3

Best.-Nr.	HSK	d	L
300072111	HSK50	31,75	40
300072121	HSK50	31,75	60
300072131	HSK50	31,75	85
300072141	HSK50	31,75	100

## Zubehör Reinecker Schleifscheibenaufnahme HSK50 // Schaft $\varnothing 31,75$ mm (1¼) // Ringsatz $\varnothing 60$ mm

Best.-Nr.	Bezeichnung	
350050010	Montagevorrichtung Universal $\varnothing 50$	
350040030	*Spannmutterschlüssel TK39 für Spannmutter mit Wuchtmöglichk.	
350040020	Spannmutterschlüssel TK45 für $\varnothing 32$	
350020023	*Wuchtgewichtepaar für Spannmutter $\varnothing 60$ // 200gmm	

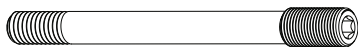

Best.-Nr.	Bezeichnung
250000253	Spannschraube Reinecker L40 - $\varnothing 12$ x 116
250000254	Spannschraube Reinecker L60 - $\varnothing 12$ x 136
250000255	Spannschraube Reinecker L85 - $\varnothing 12$ x 161
250000256	Spannschraube Reinecker L110 - $\varnothing 12$ x 186

Best.-Nr.	Bezeichnung	
350011420	Distanzring $\varnothing 60$ x $\varnothing 31,75$ x 20	
350011410	Distanzring $\varnothing 60$ x $\varnothing 31,75$ x 10	
350011404	Distanzring $\varnothing 60$ x $\varnothing 31,75$ x 4	
350015009	Stützscheibe	
350030060	Sicherungsblech $\varnothing 60$ x $\varnothing 32$ x 1,8	
350020066	Spannmutter $\varnothing 60$ x 6 x M32 x 1,5 TK45	
350020022	*Spannmutter mit Wuchtmöglichkeit $\varnothing 60$ x 9 M32 x 1,5 TK39	

Infolge ständiger Verbesserung und Weiterentwicklung unserer Konstruktionen, sind die Angaben und Abbildungen dieses Prospektes unverbindlich. Angaben und Einbaulängen des Maschinenherstellers sind zu beachten. Alle Angaben sind in mm.

# Rollomatic $\varnothing 25$ mm // Schaft $\varnothing 20$ mm // RS $\varnothing 50$ mm

Passend auf Rollomatic Werkzeugschleifmaschinen für Ringsatz  $\varnothing 50$  mm



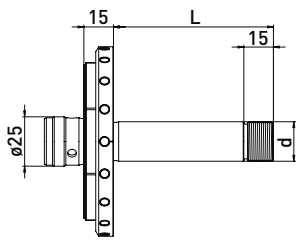
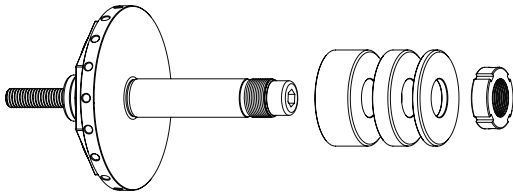



SSA HSK50 //  $\varnothing 20$  mm // RS  $\varnothing 50$  mm



Lieferung bestückt:  
Ringsatz  $\varnothing 50$  mm, Spannschraube M10 und Spannmutter

Best.-Nr.	d	L	Ringsatz $\varnothing 50$ mm		
			B 20	B 10	B 4
300150412	20	50	-	2	4
300150422	20	81	1	3	4

## Zubehör Rollomatic Schleifscheibenaufnahme $\varnothing 25$ mm // Schaft $\varnothing 20$ mm // RS $\varnothing 50$ mm

Best.-Nr.	Bezeichnung		Best.-Nr.	Bezeichnung	
350040051	Hakenschlüssel mit Nase 30 - 32 mm		350011520	Distanzring Rollomatic $\varnothing 50 \times \varnothing 20 \times 20$	
			350011510	Distanzring Rollomatic $\varnothing 50 \times \varnothing 20 \times 10$	
			350011504	Distanzring Rollomatic $\varnothing 50 \times \varnothing 20 \times 4$	
			350020120	Präzisionsstellmutter MRR20x1 M20 x 1,0- $\varnothing 32 \times 10$	
			350015003	Stützscheibe $\varnothing 50 \times \varnothing 75 \times \varnothing 20 \times 6$	

\*zusammengehörige Artikel

# Rollomatic $\varnothing 25$ mm // Schaft $\varnothing 31,75$ mm (1¼)

Passend auf Rollomatic Werkzeugschleifmaschinen

SSA  $\varnothing 25$  mm //  $\varnothing 31,75$  mm

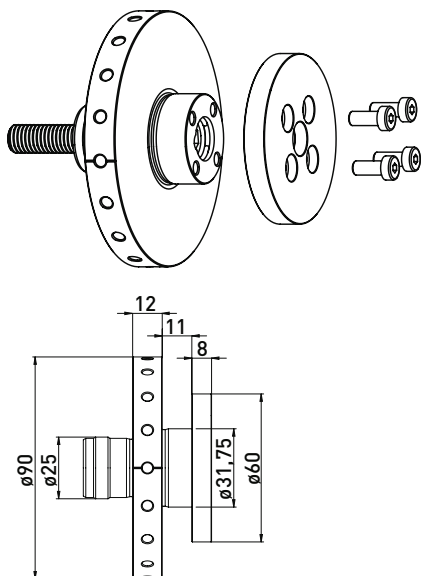

Lieferung bestückt:  
Spannflansch, 4 Stück Zylinderschrauben M5 x 12 und  
Spannschraube M10

Best.-Nr.	Bezeichnung
300150510	Schleifscheibenaufnahme Rollomatic $\varnothing 31,75 \times 11$

# Rollomatic $\varnothing 25$ mm // Schaft $\varnothing 31,75$ mm (1 $\frac{1}{4}$ ) // RS $\varnothing 60$ mm

Passend auf Rollomatic Werkzeugschleifmaschinen für Ringsatz  $\varnothing 60$  mm



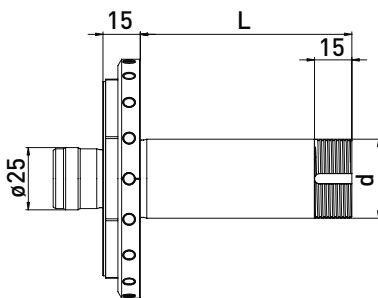
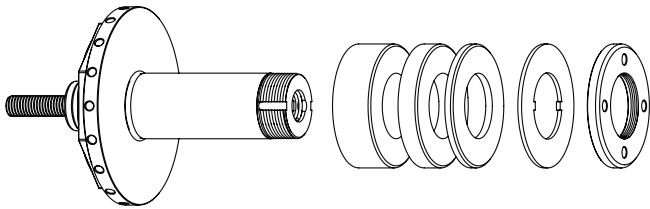



SSA  $\varnothing 25$  mm //  $\varnothing 31,75$  mm (1 $\frac{1}{4}$ ) // RS  $\varnothing 60$  mm



Lieferung bestückt:  
Ringsatz  $\varnothing 60$  mm, Spannschraube M10, Sicherungsblech  
und Spannmutter

Best.-Nr.	d	L	Ringsatz $\varnothing 60$ mm		
			B 20	B 10	B 4
300150212	31,75	50	-	2	4
300150222	31,75	85	2	2	3
300150232	31,75	115	3	3	3

## Zubehör Rollomatic Schleifscheibenaufnahme $\varnothing 25$ mm // $\varnothing 31,75$ mm (1 $\frac{1}{4}$ ) // RS $\varnothing 60$ mm

Best.-Nr.	Bezeichnung	Best.-Nr.	Bezeichnung
350040020	Spannmutterschlüssel TK45 für $\varnothing 32$ 	350011620	Distanzring Rollomatic $\varnothing 60 \times \varnothing 31,75 \times 20$ 
		350011610	Distanzring Rollomatic $\varnothing 60 \times \varnothing 31,75 \times 10$ 
		350011604	Distanzring Rollomatic $\varnothing 60 \times \varnothing 31,75 \times 4$ 
		350030060	Sicherungsblech $\varnothing 60 \times \varnothing 32 \times 1,8$ 
		350020066	Spannmutter $\varnothing 60 \times 6 \times M32 \times 1,5$ TK45 

\*zusammengehörige Artikel

# Rollomatic $\varnothing 25$ mm // Schaft $\varnothing 32$ // RS $\varnothing 60$ mm

Passend auf Rollomatic Werkzeugschleifmaschinen für Ringsatz  $\varnothing 60$  mm



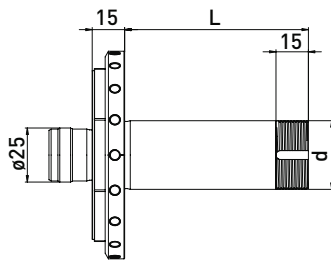
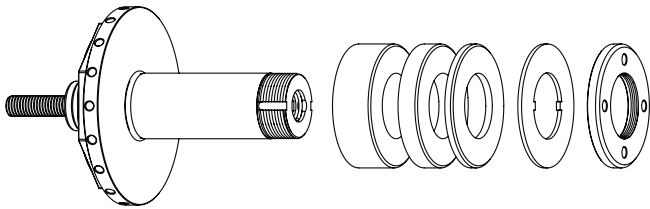



SSA  $\varnothing 25$  mm //  $\varnothing 32$  mm // RS  $\varnothing 60$  mm



Lieferung bestückt:  
Ringsatz  $\varnothing 60$  mm, Spannschraube M10, Sicherungsblech  
und Spannmutter

Best.-Nr.	d	L	Ringsatz $\varnothing 60$ mm		
			B 20	B 10	B 4
300150312	32	50	-	2	4
300150322	32	85	2	2	3
300150332	32	115	3	3	3

## Zubehör Rollomatic Schleifscheibenaufnahme $\varnothing 25$ mm // Schaft $\varnothing 32$ mm // RS $\varnothing 60$ mm

Best.-Nr.	Bezeichnung	Best.-Nr.	Bezeichnung
350040020	Spannmutterschlüssel TK45 für $\varnothing 32$ 	350011320	Distanzring $\varnothing 60 \times \varnothing 32 \times 20$ 
		350011310	Distanzring $\varnothing 60 \times \varnothing 32 \times 10$ 
		350011304	Distanzring $\varnothing 60 \times \varnothing 32 \times 4$ 
		350030060	Sicherungsblech $\varnothing 60 \times \varnothing 32 \times 1,8$ 
		350020066	Spannmutter $\varnothing 60 \times 6 \times M32 \times 1,5$ TK45 

# Rollomatic $\varnothing 25$ mm // gestufter Schaft $\varnothing 25$ , $\varnothing 35$ , $\varnothing 50$ mm

Passend auf Rollomatic Werkzeugschleifmaschinen

## SSA $\varnothing 25$ mm // gestufter Schaft

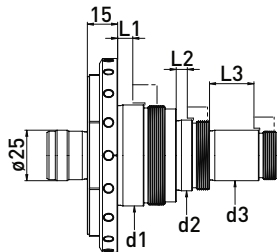
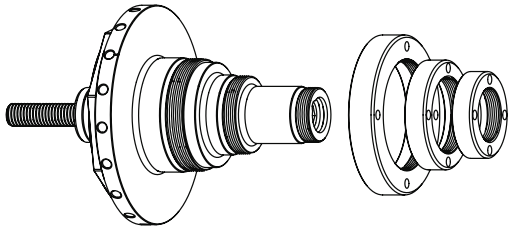

Lieferung bestückt:

je 1 Stück Spannmutter  $\varnothing 38$  (350020110),  $\varnothing 48$  (350020111),  $\varnothing 70$  (350020113) und Spannschraube M10

Best.-Nr.	L1	L2	L3	d1	d2	d3
300150111	11,5	5,5	5,5	50	35	25
300150121	7,5	5,5	22	50	35	25

Lieferung bestückt:

je 1 Stück Spannmutter  $\varnothing 38$  (350020110),  $\varnothing 58$  (350020112) und Spannschraube M10



Best.-Nr.	L1	L2	L3	d1	d2	d3
300150131	11,5	5,5		40	25	



Lieferung bestückt:

je 1 Stück Spannmutter  $\varnothing 38$  (350020110),  $\varnothing 70$  (350020113) und Spannschraube M10

Best.-Nr.	L1	L2	L3	d1	d2	d3
300150141	11,5	5,5		50	25	

## Zubehör Rollomatic Schleifscheibenaufnahme $\varnothing 25$ mm // gestufter Schaft $\varnothing 25$ , $\varnothing 35$ , $\varnothing 50$ mm

Best.-Nr.	Bezeichnung	für d
350020110	Spannmutter Rollomatic $\varnothing 38 \times 10$ M24 x 1	25 
350020111	Spannmutter Rollomatic $\varnothing 48 \times 10$ M34 x 1	35 
350020113	Spannmutter Rollomatic $\varnothing 70 \times 12$ M49 x 1	50 

Best.-Nr.	Bezeichnung
350016001	Distanzring $\varnothing 38 \times \varnothing 25 \times 5$ 
350016003	Distanzring $\varnothing 70 \times \varnothing 50 \times 5$ 
350016005	Distanzring $\varnothing 48 \times \varnothing 35 \times 5$ 

\*zusammengehörige Artikel

# Rollomatic HSK50 // gestufter Schaft $\varnothing 25$ , $\varnothing 35$ , $\varnothing 50$ mm

Passend auf Rollomatic Werkzeugschleifmaschinen

## SSA HSK50 // gestufter Schaft

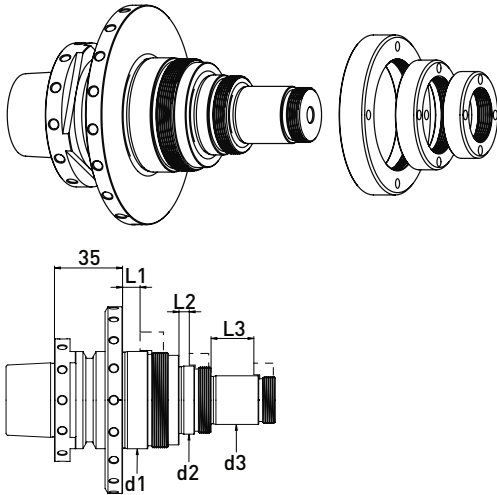







Lieferung bestückt:

je 1 Stück Spannmutter  $\varnothing 38$  (350020110),  $\varnothing 48$  (350020111),  $\varnothing 70$  (350020113) und Spannschraube M10

Best.-Nr.	L1	L2	L3	d1	d2	d3
300150921	7,5	5,5	22	50	35	25

## Zubehör Rollomatic Schleifscheibenaufnahme $\varnothing 25$ mm // gestufter Schaft $\varnothing 25$ , $\varnothing 35$ , $\varnothing 50$ mm

Best.-Nr.	Bezeichnung	für d
350020110	Spannmutter Rollomatic $\varnothing 38 \times 10$ M24 x 1	25 
350020111	Spannmutter Rollomatic $\varnothing 48 \times 10$ M34 x 1	35 
350020112	Spannmutter Rollomatic $\varnothing 58 \times 11$ M39 x 1	40 
350020113	Spannmutter Rollomatic $\varnothing 70 \times 12$ M49 x 1	50 

Best.-Nr.	Bezeichnung
350016001	Distanzring $\varnothing 38 \times \varnothing 25 \times 5$ 
350016002	Distanzring $\varnothing 58 \times \varnothing 40 \times 5$ 
350016003	Distanzring $\varnothing 70 \times \varnothing 50 \times 5$ 
350016005	Distanzring $\varnothing 48 \times \varnothing 35 \times 5$ 

# Rollomatic HSK-E50 // Schaft $\varnothing 20$ mm // RS $\varnothing 50$ mm

Passend auf Rollomatic Werkzeugschleifmaschinen für Ringsatz  $\varnothing 50$  mm

## SSA HSK-E50 // $\varnothing 20$ mm // RS $\varnothing 50$ mm

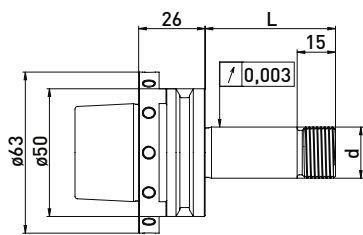
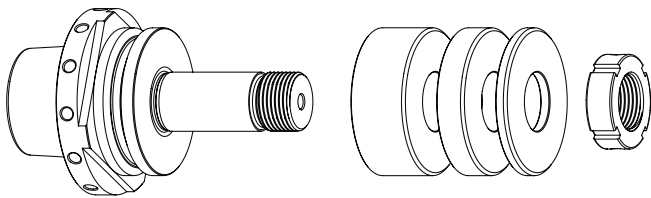

Lieferung bestückt:  
Ringsatz  $\varnothing 50$  mm und Spannmutter

Ringsatz  $\varnothing 50$  mm

Best.-Nr.	HSK	d	L	Ringsatz $\varnothing 50$ mm		
				B 20	B 10	B 4
300150612	HSK-E50	20	51	1	1	2
300150632	HSK-E50	20	81	2	2	2

## SSA HSK-E50 // $\varnothing 20$ mm // ohne RS

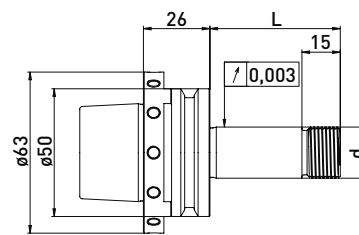
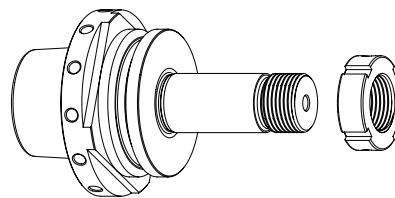

Lieferung bestückt:  
mit Spannmutter

Best.-Nr.	HSK	d	L
300150611	HSK-E50	20	51
300150631	HSK-E50	20	81

## Zubehör Rollomatic Schleifscheibenaufnahme HSK-E50 // Schaft $\varnothing 20$ mm // RS $\varnothing 50$ mm

Best.-Nr.	Bezeichnung
350040051	Hakenschlüssel mit Nase 30 - 32 mm



Best.-Nr.	Bezeichnung
350011520	Distanzring Rollomatic $\varnothing 50 \times \varnothing 20 \times 20$
350011510	Distanzring Rollomatic $\varnothing 50 \times \varnothing 20 \times 10$
350011504	Distanzring Rollomatic $\varnothing 50 \times \varnothing 20 \times 4$
350020121	Präzisionsstellmutter MRR20 x 1,5 M20 x 1,5 $\varnothing 32 \times 10$
350015003	Stützscheibe $\varnothing 50 \times \varnothing 75 \times \varnothing 20 \times 6$

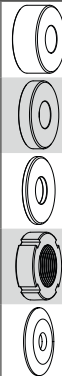

# Rollomatic HSK-E50 // Schaft $\varnothing 31,75$ mm (1¼) // RS $\varnothing 60$ mm

Passend auf Rollomatic Werkzeugschleifmaschinen für Ringsatz  $\varnothing 60$  mm

## SSA HSK-E50 // Schaft $\varnothing 31,75$ mm // RS $\varnothing 60$ mm

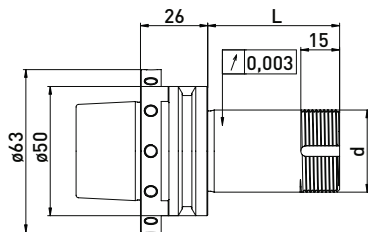
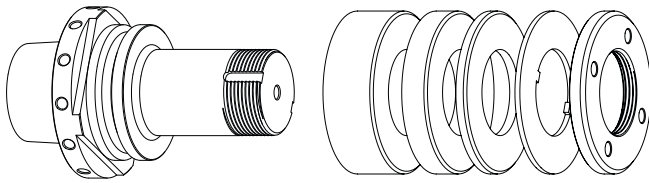

Lieferung bestückt:  
Ringsatz  $\varnothing 60$  mm, Sicherungsblech und Spannmutter

### Ringsatz $\varnothing 60$ mm

Best.-Nr.	HSK	d	L	B 20	B 10	B 4
300150712	HSK-50E	31,75	51	-	1	3
300150732	HSK-50E	31,75	81	1	1	3

## SSA HSK-E50 // Schaft $\varnothing 31,75$ mm // ohne Ringsatz

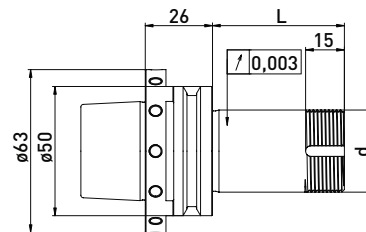
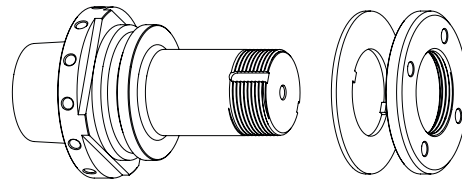

Lieferung bestückt:  
Sicherungsblech und Spannmutter

Best.-Nr.	HSK	d	L
300150711	HSK-50E	31,75	51
300150731	HSK-50E	31,75	81

## Zubehör Rollomatic Schleifscheibenaufnahme HSK-E50 // Schaft $\varnothing 31,75$ mm (1¼) // Ringsatz $\varnothing 60$ mm

Best.-Nr.	Bezeichnung	
350040030	*Spannmutterschlüssel TK39 für Spannmutter mit Wuchtmöglichk.	
350040020	Spannmutterschlüssel TK45 für $\varnothing 32$	
350020023	*Wuchtgewichtepaar für Spannmutter $\varnothing 60$ // 200gmm	

Best.-Nr.	Bezeichnung	
350011420	Distanzring $\varnothing 60 \times \varnothing 31,75 \times 20$	
350011410	Distanzring $\varnothing 60 \times \varnothing 31,75 \times 10$	
350011404	Distanzring $\varnothing 60 \times \varnothing 31,75 \times 4$	
350030060	Sicherungsblech $\varnothing 60 \times \varnothing 32 \times 1,8$	
350020066	Spannmutter $\varnothing 60 \times 6 \times M32 \times 1,5$ TK45	
350020022	*Spannmutter mit Wuchtmöglichkeit $\varnothing 60 \times 9$ M32 $\times 1,5$ TK39	

# Rollomatic HSK50E // Schaft $\varnothing 20$ mm // RS $\varnothing 50$ mm

Passend auf Rollomatic Werkzeugschleifmaschinen für Ringsatz  $\varnothing 50$  mm mit Kreuznut

SSA HSK50E //  $\varnothing 20$  mm // RS  $\varnothing 50$  mm

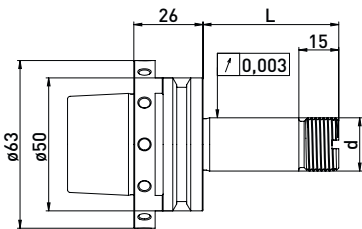
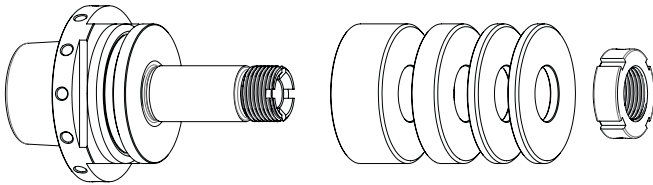

Lieferung bestückt:  
Ringsatz  $\varnothing 50$  mm und Spannmutter

Ringsatz  $\varnothing 50$  mm

Best.-Nr.	HSK	d	L	Ringsatz $\varnothing 50$ mm		
				B 20	B 10	B 4
300150652	HSK50E	20	51	1	1	2
300150662	HSK50E	20	81	2	2	2

SSA HSK50E //  $\varnothing 20$  mm // ohne RS

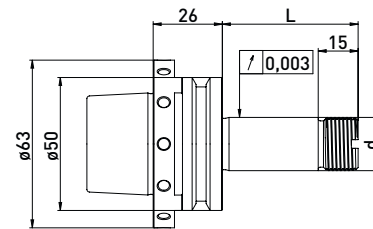
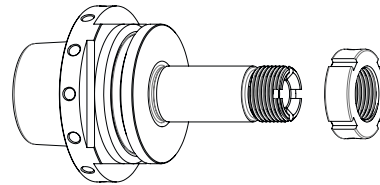

Lieferung bestückt:  
mit Spannmutter

Best.-Nr.	HSK	d	L
300150651	HSK50E	20	51
300150661	HSK50E	20	81

## Zubehör Rollomatic Schleifscheibenaufnahme HSK50E // Schaft $\varnothing 20$ mm // RS $\varnothing 50$ mm

Best.-Nr.	Bezeichnung
350040051	Hakenschlüssel mit Nase 30 - 32 mm



Best.-Nr.	Bezeichnung
350011520	Distanzring Rollomatic $\varnothing 50 \times \varnothing 20 \times 20$
350011510	Distanzring Rollomatic $\varnothing 50 \times \varnothing 20 \times 10$
350011504	Distanzring Rollomatic $\varnothing 50 \times \varnothing 20 \times 4$
350020121	Präzisionsstellmutter MRR20 x 1,5 M20 x 1,5 $\varnothing 32 \times 10$
350015003	Stützscheibe $\varnothing 50 \times \varnothing 75 \times \varnothing 20 \times 6$



\*zusammengehörige Artikel

# Saacke HSK50 // Schaft $\varnothing 20$ mm // RS $\varnothing 35$ mm

Passend auf Saacke Werkzeugschleifmaschinen für Ringsatz  $\varnothing 35$  mm

SSA HSK50 //  $\varnothing 20$  mm // RS  $\varnothing 35$  mm

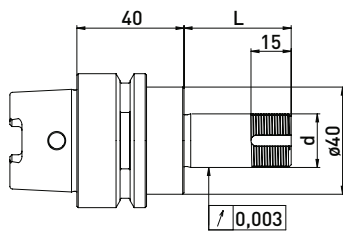
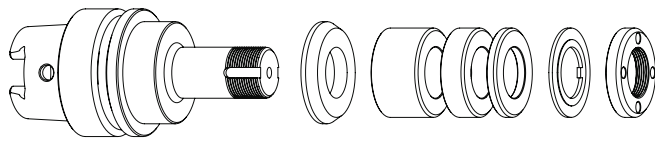

Lieferung bestückt:  
Reduzierscheibe, Ringsatz  $\varnothing 35$  mm, Sicherungsblech und Spannmutter

Ringsatz  $\varnothing 35$  mm

Best.-Nr.	HSK	d	L	Ringsatz $\varnothing 35$ mm		
				B 20	B 10	B 4
300012512	HSK50	20	40	-	1	3
300012522	HSK50	20	60	1	1	3
300012532	HSK50	20	75	1	2	4
300012542	HSK50	20	85	2	1	4
300012552	HSK50	20	100	2	3	3

SSA HSK50 //  $\varnothing 20$  mm // ohne RS

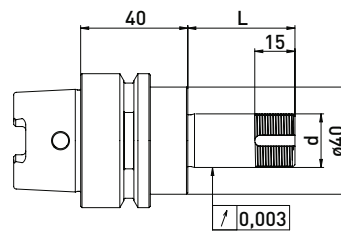
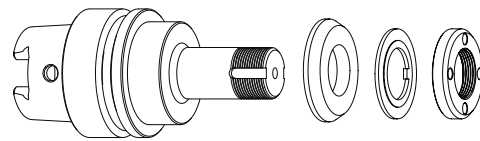

Lieferung bestückt:  
Reduzierscheibe, Sicherungsblech und Spannmutter

## Zubehör Saacke Schleifscheibenaufnahme HSK50 // Schaft $\varnothing 20$ mm // Ringsatz $\varnothing 35$ mm

Best.-Nr.	Bezeichnung	
350050010	Montagevorrichtung Universal $\varnothing 50$	
350040010	Spannmutterschlüssel TK27 für $\varnothing 20$	
350040011	Spannmutterschlüssel TK27 für $\varnothing 20$	
350040040	*Spannmutterschlüssel TK29 für $\varnothing 20$ für Spannmutter mit Wuchtmöglichk.	
350040041	*Spannmutterschlüssel TK29 für $\varnothing 20$	
350020081	*Wuchtgewichtepaar für Spannmutter $\varnothing 35$ // 40gmm	

Best.-Nr.	Bezeichnung	
350012020	Distanzring $\varnothing 35 \times \varnothing 20 \times 20$	
350012010	Distanzring $\varnothing 35 \times \varnothing 20 \times 10$	
350012004	Distanzring $\varnothing 35 \times \varnothing 20 \times 4$	
350015006	Reduzierscheibe $\varnothing 40 \times \varnothing 35 \times \varnothing 20 \times 6$	
350030020	Sicherungsblech $\varnothing 35 \times \varnothing 20 \times 2$	
350020030	Spannmutter $\varnothing 35 \times 6$ M20 x 1 TK27	
350020080	*Spannmutter mit Wuchtmöglichkeit $\varnothing 35 \times \varnothing 40 \times 8 \times$ M20 x 1 TK29	
350015005	Stützscheibe $\varnothing 35 \times \varnothing 60 \times \varnothing 20 \times 6$	

# Saacke HSK50 // Schaft $\varnothing 20$ mm // RS $\varnothing 50$ mm

Passend auf Saacke Werkzeugschleifmaschinen für Ringsatz  $\varnothing 50$  mm

SSA HSK50 //  $\varnothing 20$  mm // RS  $\varnothing 50$  mm

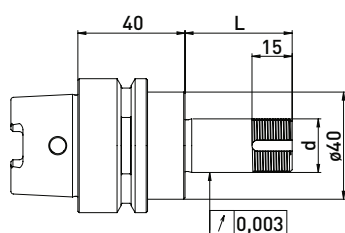
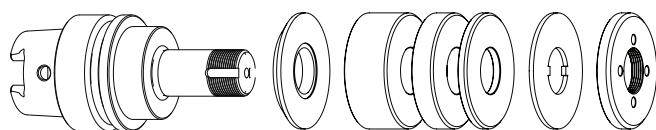

Lieferung bestückt:  
Reduzierscheibe, Ringsatz  $\varnothing 50$  mm, Sicherungsblech und Spannmutter

Ringsatz  $\varnothing 50$  mm

Best.-Nr.	HSK	d	L	Ringsatz $\varnothing 50$ mm		
				B 20	B 10	B 4
300012012	HSK50	20	40	-	1	3
300012022	HSK50	20	60	1	1	3
300012032	HSK50	20	75	1	2	4
300012042	HSK50	20	85	2	1	4
300012052	HSK50	20	100	2	3	3

SSA HSK50 //  $\varnothing 20$  mm // ohne RS

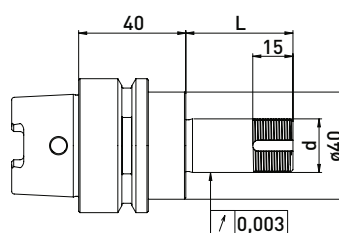
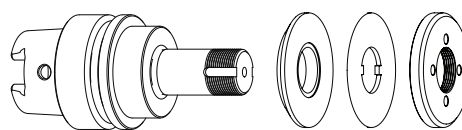

Lieferung bestückt:  
Reduzierscheibe, Sicherungsblech und Spannmutter

Best.-Nr.	HSK	d	L
300012011	HSK50	20	40
300012021	HSK50	20	60
300012031	HSK50	20	75
300012041	HSK50	20	85
300012051	HSK50	20	100

## Zubehör Saacke Schleifscheibenaufnahme HSK50 // Schaft $\varnothing 20$ mm // Ringsatz $\varnothing 50$ mm

Best.-Nr.	Bezeichnung	
350050010	Montagevorrichtung Universal $\varnothing 50$	
350040010	*Spannmutterschlüssel TK27 für $\varnothing 20$	
350040011	*Spannmutterschlüssel TK27 für $\varnothing 20$	
350020021	*Wuchtgewichtepaar für Spannmutter $\varnothing 50$ // 100gmm	

Best.-Nr.	Bezeichnung	
350011020	Distanzring $\varnothing 50 \times \varnothing 20 \times 20$	
350011010	Distanzring $\varnothing 50 \times \varnothing 20 \times 10$	
350011004	Distanzring $\varnothing 50 \times \varnothing 20 \times 4$	
350030010	Sicherungsblech $\varnothing 50 \times \varnothing 20 \times 2$	
350020060	Spannmutter $\varnothing 50 \times 6 \times M20 \times 1$ TK27	
350020020	*Spannmutter mit Wuchtmöglichkeit $\varnothing 50 \times 8,5 M20 \times 1,0$ TK27	
350015002	Reduzierscheibe $\varnothing 40 \times \varnothing 50 \times \varnothing 20 \times 6$	

\*zusammengehörige Artikel

# Saacke HSK50 // Schaft $\varnothing 31,75$ mm // RS $\varnothing 60$ mm

Passend auf Saacke Werkzeugschleifmaschinen für Ringsatz  $\varnothing 60$  mm

SSA HSK50 //  $\varnothing 31,75$  mm // RS  $\varnothing 60$  mm

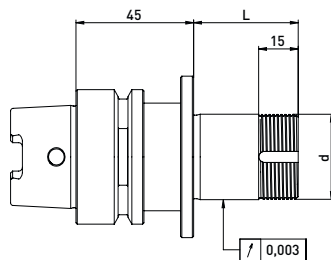
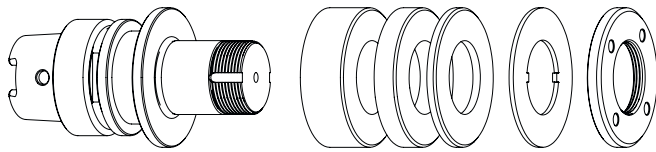

Lieferung bestückt:  
Reduzierscheibe, Ringsatz  $\varnothing 60$  mm, Sicherungsblech und Spannmutter

Ringsatz  $\varnothing 60$  mm

Best.-Nr.	HSK	d	L	Ringsatz $\varnothing 60$ mm		
				B 20	B 10	B 4
300012112	HSK50	31,75	40	-	1	3
300012122	HSK50	31,75	60	1	1	3
300012132	HSK50	31,75	75	1	2	4
300012142	HSK50	31,75	85	2	1	4
300012152	HSK50	31,75	100	2	3	3

SSA HSK50 //  $\varnothing 31,75$  mm // ohne RS

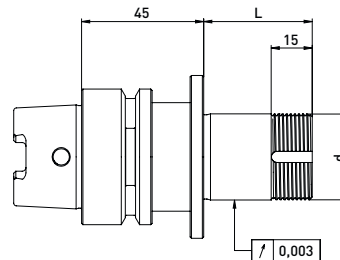
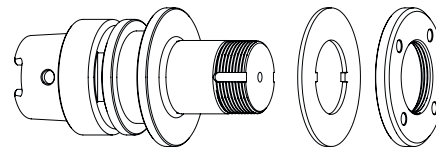

Lieferung bestückt:  
Reduzierscheibe, Sicherungsblech und Spannmutter

Best.-Nr.	HSK	d	L
300012111	HSK50	31,75	40
300012121	HSK50	31,75	60
300012131	HSK50	31,75	75
300012141	HSK50	31,75	85
300012151	HSK50	31,75	100

Zubehör Saacke Schleifscheibenaufnahme HSK50 // Schaft  $\varnothing 31,75$  mm // Ringsatz  $\varnothing 60$  mm

Best.-Nr.	Bezeichnung	
350050010	Montagevorrichtung Universal $\varnothing 50$	
350040030	*Spannmutterschlüssel TK39 für Spannmutter mit Wuchtmöglichk.	
350040020	Spannmutterschlüssel TK45 für $\varnothing 32$	
350020023	*Wuchtgewichtepaar für Spannmutter $\varnothing 60$ // 200gmm	

Best.-Nr.	Bezeichnung	
350011420	Distanzring $\varnothing 60 \times \varnothing 31,75 \times 20$	
350011410	Distanzring $\varnothing 60 \times \varnothing 31,75 \times 10$	
350011404	Distanzring $\varnothing 60 \times \varnothing 31,75 \times 4$	
350015009	Stützscheibe	
350030060	Sicherungsblech $\varnothing 60 \times \varnothing 32 \times 1,8$	
350020066	Spannmutter $\varnothing 60 \times 6 \times M32 \times 1,5$ TK45	
350020022	*Spannmutter mit Wuchtmöglichkeit $\varnothing 60 \times 9$ M32 $\times 1,5$ TK39	

# Saacke Kurzkegel // Schaft $\varnothing 20$ mm // RS $\varnothing 50$ mm

Passend auf Saacke Werkzeugschleifmaschinen für Ringsatz  $\varnothing 50$  mm

SSA Kurzkegel //  $\varnothing 20$  mm // RS  $\varnothing 50$  mm

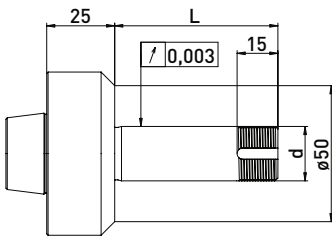
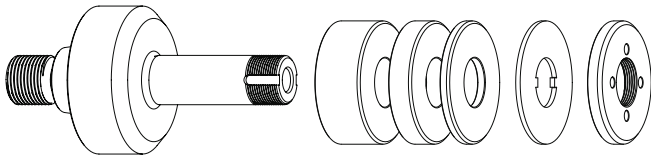

Lieferung bestückt:  
Ringsatz  $\varnothing 50$  mm, Sicherungsblech, Anzugsschraube und Spannmutter

Best.-Nr.	Kegel	d	L	Ringsatz $\varnothing 50$ mm		
				B 20	B 10	B 4
300014012	Saacke	20	40	-	1	4
300014022	Saacke	20	60	1	1	4
300014042	Saacke	20	100	2	3	4

## Zubehör Saacke Schleifscheibenaufnahme Kurzkegel // Schaft $\varnothing 20$ mm // Ringsatz $\varnothing 50$ mm

Best.-Nr.	Bezeichnung	
350040010	*Spannmutterschlüssel TK27 für $\varnothing 20$	
350040011	*Spannmutterschlüssel TK27 für $\varnothing 20$	
350020021	*Wuchtgewichtepaar für Spannmutter $\varnothing 50$ // 100gmm	

Best.-Nr.	Bezeichnung
250000107	Anzugsschraube Saacke $\varnothing 20$ x 49

Best.-Nr.	Bezeichnung	
350011020	Distanzring $\varnothing 50$ x $\varnothing 20$ x 20	
350011010	Distanzring $\varnothing 50$ x $\varnothing 20$ x 10	
350011004	Distanzring $\varnothing 50$ x $\varnothing 20$ x 4	
350030010	Sicherungsblech $\varnothing 50$ x $\varnothing 20$ x 2	
350020060	Spannmutter $\varnothing 50$ x 6 x M20 x 1 TK27	
350020020	*Spannmutter mit Wuchtmöglichkeit $\varnothing 50$ x 8,5 M20 x 1,0 TK27	
350015003	Stützscheibe $\varnothing 50$ x $\varnothing 75$ x $\varnothing 20$ x 6	

\*zusammengehörige Artikel



# Schneeberger HSK50 // Schaft $\varnothing 10$ mm // RS 20 mm

Passend auf Schneeberger Werkzeugschleifmaschinen für Ringsatz  $\varnothing 20$  mm

SSA HSK50 // Schaft  $\varnothing 10$  mm // RS  $\varnothing 20$  mm

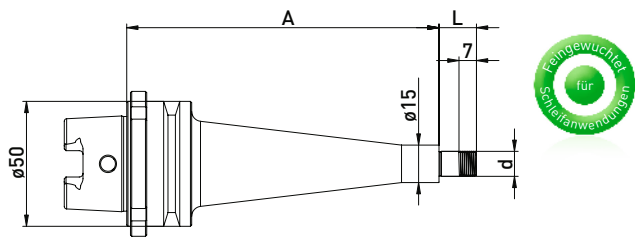
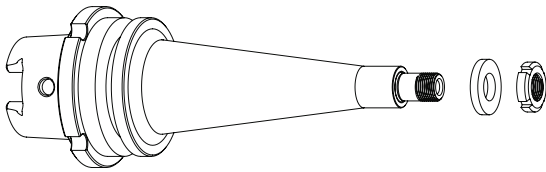

Lieferung bestückt:  
Ringsatz  $\varnothing 20$  mm und Spannmutter

Best.-Nr.	HSK	d	L	A	Ringsatz $\varnothing 20$ mm	
					B3	
300044012	HSK50	10	15	60	3	
300044022	HSK50	10	15	125	3	

## Zubehör Schneeberger Schleifscheibenaufnahme HSK50 // Schaft $\varnothing 10$ mm // Ringsatz $\varnothing 20$ mm

Best.-Nr.	Bezeichnung	
350040050	Hakenschlüssel mit Nase 16 - 20 mm	

Best.-Nr.	Bezeichnung	
350016004	Distanzring $\varnothing 20 \times \varnothing 10 \times 3$	
350020114	Spannmutter $\varnothing 18 \times 4$ M10 x 0,75	

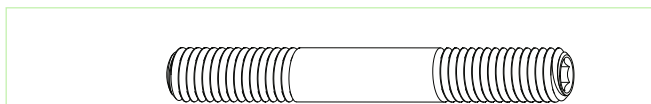

Best.-Nr.	Bezeichnung
213011050	Spannschraube Schneeberger M8/M8 x 62

\*zusammengehörige Artikel

# Schneeberger HSK50 // Schaft $\varnothing 20$ mm // RS $\varnothing 35$ mm

Passend auf Schneeberger Werkzeugschleifmaschinen für Ringsatz  $\varnothing 35$  mm

## SSA HSK50 // $\varnothing 20$ mm // RS $\varnothing 35$ mm

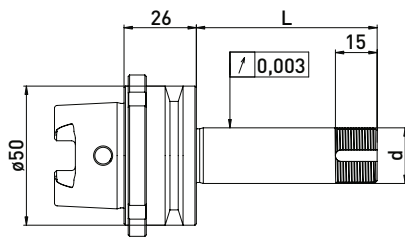
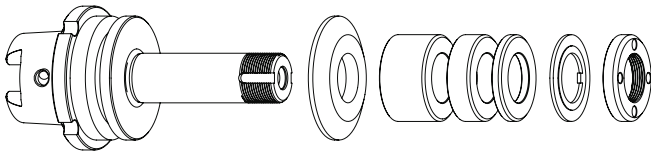

Lieferung bestückt:  
Reduzierscheibe, Ringsatz  $\varnothing 35$  mm, Sicherungsblech und Spannmutter

### Ringsatz $\varnothing 35$ mm

Best.-Nr.	HSK	d	L	Ringsatz $\varnothing 35$ mm		
				B 20	B 10	B 4
300042512	HSK50	20	45	-	1	4
300042522	HSK50	20	65	1	1	4
300042532	HSK50	20	85	2	1	4
300042542	HSK50	20	110	3	2	2

## SSA HSK50 // $\varnothing 20$ mm // ohne RS

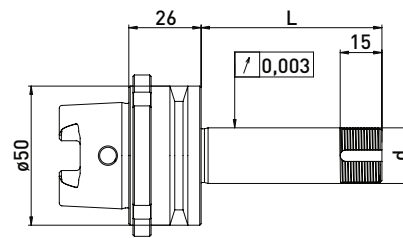
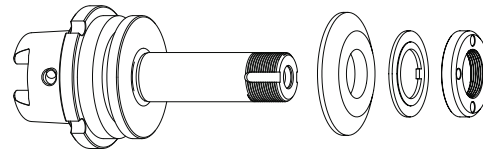

Lieferung bestückt:  
Reduzierscheibe, Sicherungsblech und Spannmutter

Best.-Nr.	HSK	d	L
300042511	HSK50	20	45
300042521	HSK50	20	65
300042531	HSK50	20	85
300042541	HSK50	20	110

## Zubehör Schneeberger Schleifscheibenaufnahme HSK50 // Schaft $\varnothing 20$ mm // Ringsatz $\varnothing 35$ mm

Best.-Nr.	Bezeichnung	
350050010	Montagevorrichtung Universal $\varnothing 50$	
350050030	Montagevorrichtung Schneeberger Zur Montage auf der Werkbank, im Schraubstock oder in der Universal-Montagevorrichtung	
350040010	Spannmutterschlüssel TK27 für $\varnothing 20$	
350040011	Spannmutterschlüssel TK27 für $\varnothing 20$	
350040040	*Spannmutterschlüssel TK29 für $\varnothing 20$ für Spannmutter mit Wuchtmöglichk.	
350040041	*Spannmutterschlüssel TK29 für $\varnothing 20$	
350020081	*Wuchtgewichtepaar für Spannmutter $\varnothing 35$ // 40gmm	
213011050	Spannschraube Schneeberger M8/M8 x 62	

Best.-Nr.	Bezeichnung	
350012020	Distanzring $\varnothing 35 \times \varnothing 20 \times 20$	
350012010	Distanzring $\varnothing 35 \times \varnothing 20 \times 10$	
350012004	Distanzring $\varnothing 35 \times \varnothing 20 \times 4$	
350015001	Reduzierscheibe $\varnothing 50 \times \varnothing 35 \times \varnothing 20 \times 6$	
350030020	Sicherungsblech $\varnothing 35 \times \varnothing 20 \times 2$	
350020030	Spannmutter $\varnothing 35 \times 6$ M20 x 1 TK27	
350020080	*Spannmutter mit Wuchtmöglichkeit $\varnothing 35 \times \varnothing 40 \times 8$ x M20 x 1 TK29	

# Schneeberger HSK50 // Schaft $\varnothing 20$ mm // RS $\varnothing 50$ mm

Passend auf Schneeberger Werkzeugschleifmaschinen für Ringsatz  $\varnothing 50$  mm

## SSA HSK50 // $\varnothing 20$ mm // RS $\varnothing 50$ mm

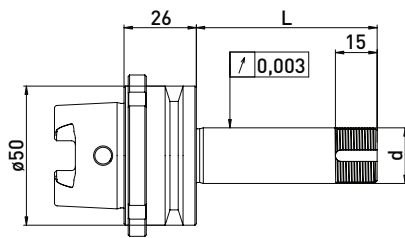
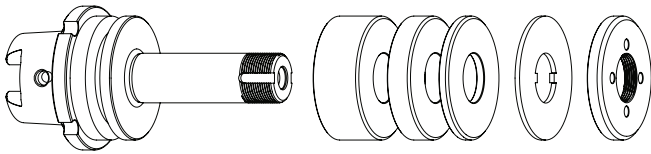

Lieferung bestückt:  
Ringsatz  $\varnothing 50$  mm, Sicherungsblech und Spannmutter

Best.-Nr.	HSK	d	L	Ringsatz $\varnothing 50$ mm		
				B 20	B 10	B 4
300042012	HSK50	20	45	-	2	3
300042022	HSK50	20	65	1	2	3
300042032	HSK50	20	85	2	2	3
300042042	HSK50	20	110	3	2	4

## SSA HSK50 // $\varnothing 20$ mm // ohne RS

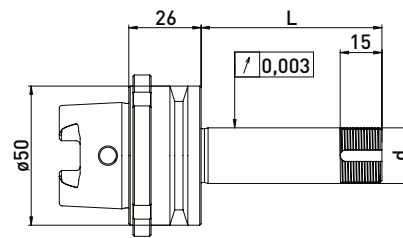
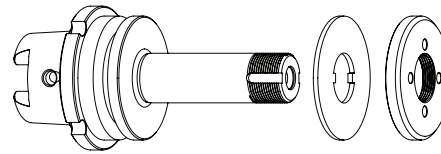

Lieferung bestückt:  
Sicherungsblech und Spannmutter

Best.-Nr.	HSK	d	L
300042011	HSK50	20	45
300042021	HSK50	20	65
300042031	HSK50	20	85
300042041	HSK50	20	110

## Zubehör Schneeberger Schleifscheibenaufnahme HSK50 // Schaft $\varnothing 20$ mm // Ringsatz $\varnothing 50$ mm

Best.-Nr.	Bezeichnung	
350050010	Montagevorrichtung Universal $\varnothing 50$	
350050030	Montagevorrichtung Schneeberger Zur Montage auf der Werkbank, im Schraubstock oder in der Universal-Montagevorrichtung	
350040010	*Spannmutterschlüssel TK27 für $\varnothing 20$	
350040011	*Spannmutterschlüssel TK27 für $\varnothing 20$	
350020021	*Wuchtgewichtepaar für Spannmutter $\varnothing 50$ // 100gmm	
213011050	Spannschraube Schneeberger M8/M8 x 62	

Best.-Nr.	Bezeichnung	
350011020	Distanzring $\varnothing 50$ x $\varnothing 20$ x 20	
350011010	Distanzring $\varnothing 50$ x $\varnothing 20$ x 10	
350011004	Distanzring $\varnothing 50$ x $\varnothing 20$ x 4	
350030010	Sicherungsblech $\varnothing 50$ x $\varnothing 20$ x 2	
350020060	Spannmutter $\varnothing 50$ x 6 x M20 x 1 TL27	
350020020	*Spannmutter mit Wuchtmöglichkeit $\varnothing 50$ x 8,5 M20 x 1,0 TK27	

\*zusammengehörige Artikel

# Schneberger HSK50 NGC // Schaft $\varnothing 20$ mm // RS $\varnothing 35$ mm

Passend auf Schneberger Werkzeugschleifmaschinen für Ringsatz  $\varnothing 35$  mm

SSA HSK50 NGC //  $\varnothing 20$  mm // RS  $\varnothing 35$  mm

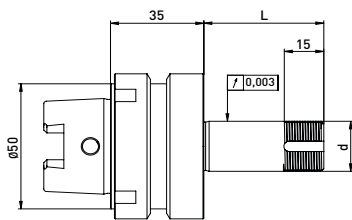
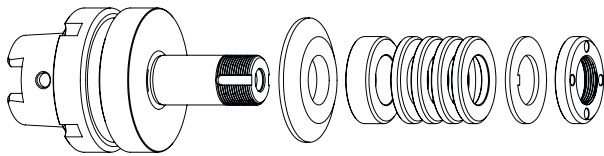

Lieferung bestückt:  
Reduzierscheibe, Ringsatz  $\varnothing 35$  mm, Sicherungsblech und Spannmutter

Ringsatz  $\varnothing 35$  mm

Best.-Nr.	HSK	d	L	B 20	B 10	B 4
300046512	HSK50	20	45	-	1	4
300046522	HSK50	20	65	1	1	4
300046532	HSK50	20	85	2	1	4
300046542	HSK50	20	110	3	2	2

SSA HSK50 NGC //  $\varnothing 20$  mm // ohne RS

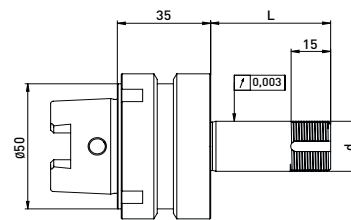
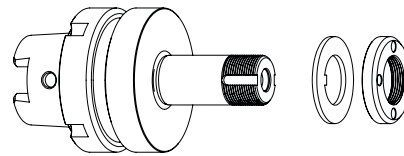

Lieferung bestückt:  
Sicherungsblech und Spannmutter

Best.-Nr.	HSK	d	L
300046511	HSK50	20	45
300046521	HSK50	20	65
300046531	HSK50	20	85
300046541	HSK50	20	110

## Zubehör Schneberger Schleifscheibenaufnahme HSK50 NGC // Schaft $\varnothing 20$ mm // Ringsatz $\varnothing 35$ mm

Best.-Nr.	Bezeichnung	
350050010	Montagevorrichtung Universal $\varnothing 50$	
350050030	Montagevorrichtung Schneberger Zur Montage auf der Werkbank, im Schraubstock oder in der Universal-Montagevorrichtung	
350040010	Spannmutterschlüssel TK27 für $\varnothing 20$	
350040011	Spannmutterschlüssel TK27 für $\varnothing 20$	
350040040	*Spannmutterschlüssel TK29 für $\varnothing 20$ für Spannmutter mit Wuchtmöglichk.	
350040041	*Spannmutterschlüssel TK29 für $\varnothing 20$	
350020081	*Wuchtgewichtepaar für Spannmutter $\varnothing 35$ // 40gmm	
213011050	Spannschraube Schneberger M8/M8 x 62	

Best.-Nr.	Bezeichnung	
350012020	Distanzring $\varnothing 35$ x $\varnothing 20$ x 20	
350012010	Distanzring $\varnothing 35$ x $\varnothing 20$ x 10	
350012004	Distanzring $\varnothing 35$ x $\varnothing 20$ x 4	
350015001	Reduzierscheibe $\varnothing 50$ x $\varnothing 35$ x $\varnothing 20$ x 6	
350030020	Sicherungsblech $\varnothing 35$ x $\varnothing 20$ x 2	
350020030	Spannmutter $\varnothing 35$ x 6 M20 x 1 TK27	
350020080	*Spannmutter mit Wuchtmöglichkeit $\varnothing 35$ x $\varnothing 40$ x 8 x M20 x 1 TK29	

# Schneeberger HSK50 NGC // Schaft $\varnothing 20$ mm // RS $\varnothing 50$ mm

Passend auf Schneeberger Werkzeugschleifmaschinen für Ringsatz  $\varnothing 50$  mm

## SSA HSK50 NGC // $\varnothing 20$ mm // RS $\varnothing 50$ mm

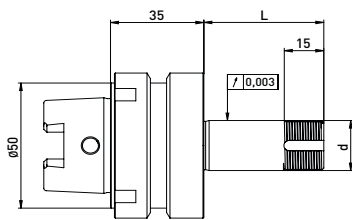
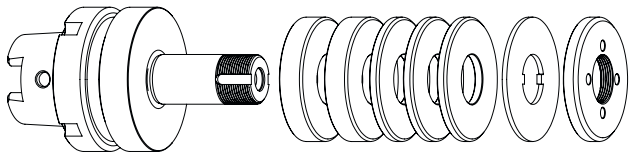

Lieferung bestückt:  
Ringsatz  $\varnothing 50$  mm, Sicherungsblech und Spannmutter

### Ringsatz $\varnothing 50$ mm

Best.-Nr.	HSK	d	L	B20	B10	B4
300046012	HSK50	20	45	-	2	3
300046022	HSK50	20	65	1	2	3
300046032	HSK50	20	85	2	2	3
300046042	HSK50	20	110	3	2	4

## SSA HSK50 NGC // $\varnothing 20$ mm // ohne RS

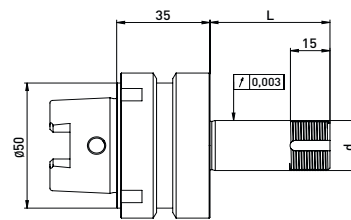
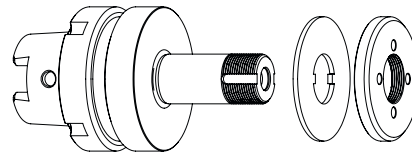

Lieferung bestückt:  
Sicherungsblech und Spannmutter

Best.-Nr.	HSK	d	L
300046011	HSK50	20	45
300046021	HSK50	20	65
300046031	HSK50	20	85
300046041	HSK50	20	110

## Zubehör Schneeberger Schleifscheibenaufnahme HSK50 NGC // Schaft $\varnothing 20$ mm // Ringsatz $\varnothing 50$ mm

Best.-Nr.	Bezeichnung	
350050010	Montagevorrichtung Universal $\varnothing 50$	
350050030	Montagevorrichtung Schneeberger Zur Montage auf der Werkbank, im Schraubstock oder in der Universal-Montagevorrichtung	
350040010	*Spannmutterschlüssel TK27 für $\varnothing 20$	
350040011	*Spannmutterschlüssel TK27 für $\varnothing 20$	
350020021	*Wuchtgewichtepaar für Spannmutter $\varnothing 50$ // 100gmm	
213011050	Spannschraube Schneeberger M8/M8 x 62	

Best.-Nr.	Bezeichnung	
350011020	Distanzring $\varnothing 50$ x $\varnothing 20$ x 20	
350011010	Distanzring $\varnothing 50$ x $\varnothing 20$ x 10	
350011004	Distanzring $\varnothing 50$ x $\varnothing 20$ x 4	
350030010	Sicherungsblech $\varnothing 50$ x $\varnothing 20$ x 2	
350020060	Spannmutter $\varnothing 50$ x 6 x M20 x 1 TK27	
350020020	*Spannmutter mit Wuchtmöglichkeit $\varnothing 50$ x 8,5 M20 x 1,0 TK27	

\*zusammengehörige Artikel

# Schneeberger HSK50 // Schaft $\varnothing 20$ mm // RS $\varnothing 50$ mm

Passend auf Schneeberger Werkzeugschleifmaschinen für Ringsatz  $\varnothing 50$  mm

## SSA HSK50 // $\varnothing 20$ mm // RS $\varnothing 50$ mm

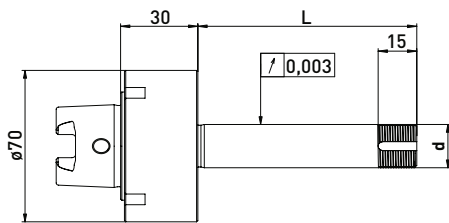
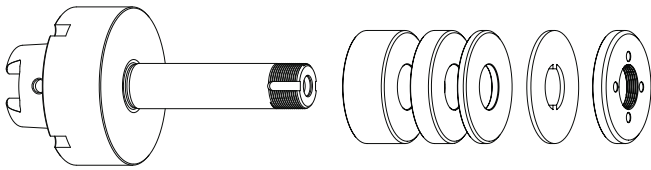

Lieferung bestückt:  
Ringsatz  $\varnothing 50$  mm, Sicherungsblech und Spannmutter

### Ringsatz $\varnothing 50$ mm

Best.-Nr.	HSK	d	L	Ringsatz $\varnothing 50$ mm		
				B 20	B 10	B 4
300043012	HSK50	20	45	-	2	3
300043022	HSK50	20	85	2	2	3
300043032	HSK50	20	150	4	4	4

## SSA HSK50 // $\varnothing 20$ mm // ohne RS

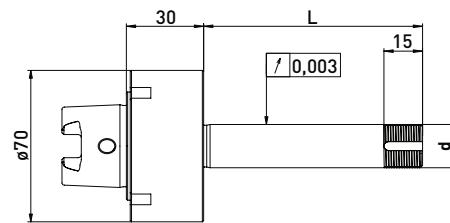
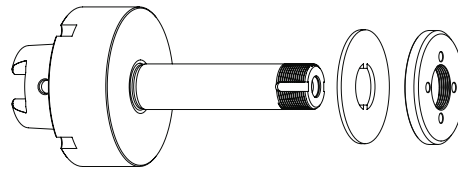

Lieferung bestückt:  
Sicherungsblech und Spannmutter

Best.-Nr.	HSK	d	L
300043011	HSK50	20	45
300043021	HSK50	20	85
300043031	HSK50	20	150

## Zubehör Schneeberger Schleifscheibenaufnahme HSK50 // Schaft $\varnothing 20$ mm // Ringsatz $\varnothing 50$ mm

Best.-Nr.	Bezeichnung	
350050010	Montagevorrichtung Universal $\varnothing 50$	
350040010	*Spannmutterschlüssel TK27 für $\varnothing 20$	
350040011	*Spannmutterschlüssel TK27 für $\varnothing 20$	
350020021	*Wuchtgewichtepaar für Spannmutter $\varnothing 50$ // 100gmm	
213011050	Spannschraube Schneeberger M8/M8 x 62	

Best.-Nr.	Bezeichnung	
350011020	Distanzring $\varnothing 50$ x $\varnothing 20$ x 20	
350011010	Distanzring $\varnothing 50$ x $\varnothing 20$ x 10	
350011004	Distanzring $\varnothing 50$ x $\varnothing 20$ x 4	
350030010	Sicherungsblech $\varnothing 50$ x $\varnothing 20$ x 2	
350020060	Spannmutter $\varnothing 50$ x 6 x M20 x 1 TK27	
350020020	*Spannmutter mit Wuchtmöglichkeit $\varnothing 50$ x 8,5 M20 x 1,0 TK27	

# Schütte HSK50 // Schaft $\varnothing 20$ mm // RS $\varnothing 35$ mm

Passend auf Schütte Werkzeugschleifmaschinen für Ringsatz  $\varnothing 35$  mm  
Baureihe 205

SSA HSK50 //  $\varnothing 20$  mm // RS  $\varnothing 35$  mm

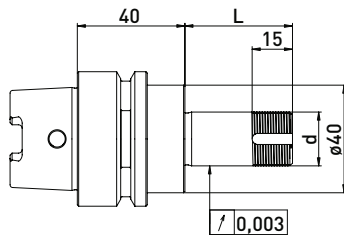
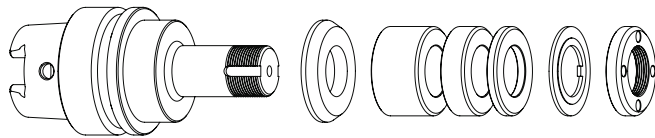

Lieferung bestückt:  
mit Reduzierscheibe, Ringsatz  $\varnothing 35$  mm, Sicherungsblech und Spannmutter

Best.-Nr.	HSK	d	L	Ringsatz $\varnothing 35$ mm		
				B 20	B 10	B 4
300012512	HSK50	20	40	-	1	3
300012522	HSK50	20	60	1	1	3
300012532	HSK50	20	75	1	2	4
300012542	HSK50	20	85	2	1	4
300012552	HSK50	20	100	2	3	3

SSA HSK50 //  $\varnothing 20$  mm // ohne RS

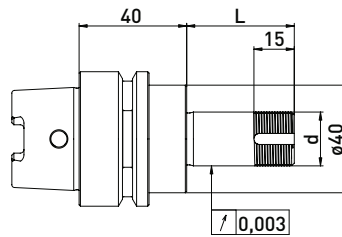
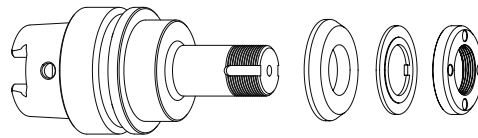

Lieferung bestückt:  
mit Reduzierscheibe, Sicherungsblech und Spannmutter

Best.-Nr.	HSK	d	L
300012511	HSK50	20	40
300012521	HSK50	20	60
300012531	HSK50	20	75
300012541	HSK50	20	85
300012551	HSK50	20	100

Zubehör Schütte Schleifscheibenaufnahme HSK50 // Schaft  $\varnothing 20$  mm // Ringsatz  $\varnothing 35$  mm

Best.-Nr.	Bezeichnung	
350050010	Montagevorrichtung Universal $\varnothing 50$	
350040010	Spannmutterschlüssel TK27 für $\varnothing 20$	
350040011	Spannmutterschlüssel TK27 für $\varnothing 20$	
350040040	*Spannmutterschlüssel TK29 für $\varnothing 20$ für Spannmutter mit Wuchtmöglichk.	
350040041	*Spannmutterschlüssel TK29 für $\varnothing 20$	
350020081	*Wuchtgewichtepaar für Spannmutter $\varnothing 35$ // 40gmm	

Best.-Nr.	Bezeichnung	
350012020	Distanzring $\varnothing 35 \times \varnothing 20 \times 20$	
350012010	Distanzring $\varnothing 35 \times \varnothing 20 \times 10$	
350012004	Distanzring $\varnothing 35 \times \varnothing 20 \times 4$	
350015006	Reduzierscheibe $\varnothing 40 \times \varnothing 35 \times \varnothing 20 \times 6$	
350030020	Sicherungsblech $\varnothing 35 \times \varnothing 20 \times 2$	
350020030	Spannmutter $\varnothing 35 \times 6$ M20 x 1 TK27	
350020080	*Spannmutter mit Wuchtmöglichkeit $\varnothing 35 \times \varnothing 40 \times 8$ x M20 x 1 TK29	
350015005	Stützscheibe $\varnothing 35 \times \varnothing 60 \times \varnothing 20 \times 6$	

\*zusammengehörige Artikel

# Schütte HSK50 // Schaft $\varnothing 20$ mm // RS $\varnothing 50$ mm

Passend auf Schütte Werkzeugschleifmaschinen für Ringsatz  $\varnothing 50$  mm  
Baureihe 205

SSA HSK50 //  $\varnothing 20$  mm // RS  $\varnothing 50$  mm

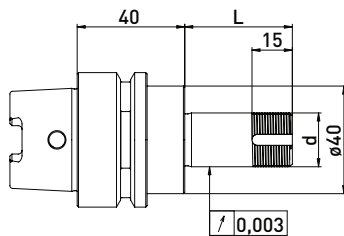
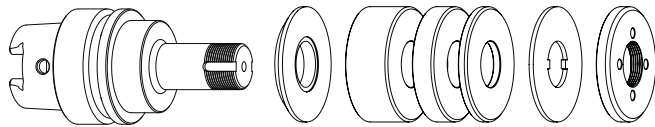

Lieferung bestückt:  
Ringsatz  $\varnothing 50$  mm, Sicherungsblech und Spannmutter

Ringsatz  $\varnothing 50$ mm

Best.-Nr.	HSK	d	L	Ringsatz $\varnothing 50$ mm		
				B 20	B 10	B 4
300012012	HSK50	20	40	-	1	3
300012022	HSK50	20	60	1	1	3
300012032	HSK50	20	75	1	2	4
300012042	HSK50	20	85	2	1	4
300012052	HSK50	20	100	2	3	3

SSA HSK50 //  $\varnothing 20$  mm // ohne RS

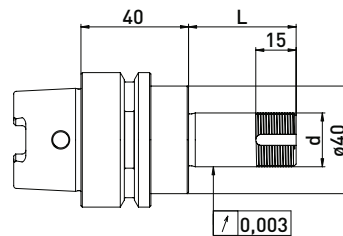
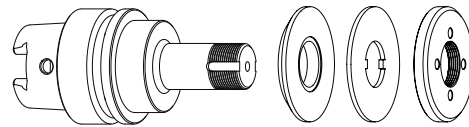

Lieferung bestückt:  
Sicherungsblech und Spannmutter

Best.-Nr.	HSK	d	L
300012011	HSK50	20	40
300012021	HSK50	20	60
300012031	HSK50	20	75
300012041	HSK50	20	85
300012051	HSK50	20	100

## Zubehör Schütte Schleifscheibenaufnahme HSK50 // Schaft $\varnothing 20$ mm // Ringsatz $\varnothing 50$ mm

Best.-Nr.	Bezeichnung	
350050010	Montagevorrichtung Universal $\varnothing 50$	
350040010	*Spannmutterschlüssel TK27 für $\varnothing 20$	
350040011	*Spannmutterschlüssel TK27 für $\varnothing 20$	
350020021	*Wuchtgewichtepaar für Spannmutter $\varnothing 50$ // 100gmm	

Best.-Nr.	Bezeichnung	
350011020	Distanzring $\varnothing 50 \times \varnothing 20 \times 20$	
350011010	Distanzring $\varnothing 50 \times \varnothing 20 \times 10$	
350011004	Distanzring $\varnothing 50 \times \varnothing 20 \times 4$	
350030010	Sicherungsblech $\varnothing 50 \times \varnothing 20 \times 2$	
350020060	Spannmutter $\varnothing 50 \times 6 \times M20 \times 1$ TK27	
350020020	*Spannmutter mit Wuchtmöglichkeit $\varnothing 50 \times 8,5 M20 \times 1,0$ TK27	
350015002	Reduzierscheibe $\varnothing 40 \times \varnothing 50 \times \varnothing 20 \times 6$	

# Schütte HSK-E50 // Schaft $\varnothing 20$ mm // RS $\varnothing 35$ mm

Passend auf Schütte Werkzeugschleifmaschinen für Ringsatz  $\varnothing 35$  mm  
Baureihe 305

SSA HSK-E50 //  $\varnothing 20$  mm // RS  $\varnothing 35$  mm

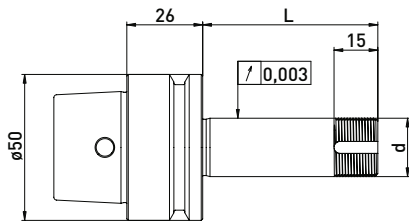
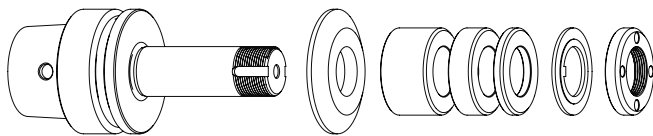

Lieferung bestückt:  
mit Reduzierscheibe, Ringsatz  $\varnothing 35$  mm, Sicherungsblech und Spannmutter

Best.-Nr.	HSK	d	L	Ringsatz $\varnothing 35$ mm		
				B 20	B 10	B 4
300052512	HSK-E50	20	40	-	1	3
300052522	HSK-E50	20	60	1	1	3
300052532	HSK-E50	20	85	2	1	4

SSA HSK-E50 //  $\varnothing 20$  mm // ohne RS

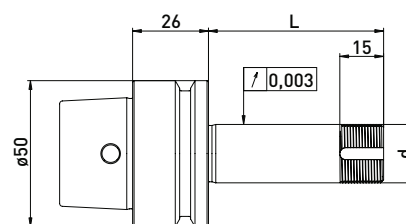
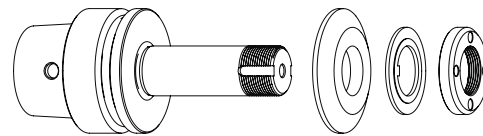

Lieferung bestückt:  
mit Reduzierscheibe, Sicherungsblech und Spannmutter

Best.-Nr.	HSK	d	L
300052511	HSK-E50	20	40
300052521	HSK-E50	20	60
300052531	HSK-E50	20	85

## Zubehör Schütte Schleifscheibenaufnahme HSK-E50 // Schaft $\varnothing 20$ mm // Ringsatz $\varnothing 35$ mm

Best.-Nr.	Bezeichnung	
350050010	Montagevorrichtung Universal $\varnothing 50$	
350040010	Spannmutterschlüssel TK27 für $\varnothing 20$	
350040011	Spannmutterschlüssel TK27 für $\varnothing 20$	
350040040	*Spannmutterschlüssel TK29 für $\varnothing 20$ für Spannmutter mit Wuchtmöglichk.	
350040041	*Spannmutterschlüssel TK29 für $\varnothing 20$	
350020081	*Wuchtgewichtepaar für Spannmutter $\varnothing 35$ // 40gmm	

Best.-Nr.	Bezeichnung	
350012020	Distanzring $\varnothing 35 \times \varnothing 20 \times 20$	
350012010	Distanzring $\varnothing 35 \times \varnothing 20 \times 10$	
350012004	Distanzring $\varnothing 35 \times \varnothing 20 \times 4$	
350015001	Reduzierscheibe $\varnothing 50 \times \varnothing 35 \times \varnothing 20 \times 6$	
350030020	Sicherungsblech $\varnothing 35 \times \varnothing 20 \times 2$	
350020030	Spannmutter $\varnothing 35 \times 6$ M20 x 1 TK27	
350020080	*Spannmutter mit Wuchtmöglichkeit $\varnothing 35 \times \varnothing 40 \times 8 \times$ M20 x 1 TK29	
350015005	Stützscheibe $\varnothing 35 \times \varnothing 60 \times \varnothing 20 \times 6$	

# Schütte HSK-E50 // Schaft $\varnothing 20$ mm // RS $\varnothing 50$ mm

Passend auf Schütte Werkzeugschleifmaschinen für Ringsatz  $\varnothing 50$  mm  
Baureihe 305

SSA HSK-E50 //  $\varnothing 20$  mm // RS  $\varnothing 50$  mm

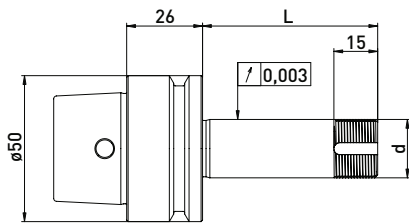
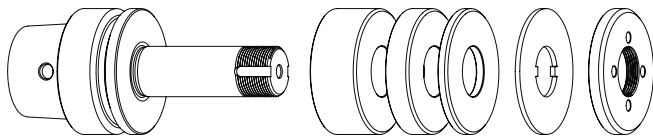

Lieferung bestückt:  
Ringsatz  $\varnothing 50$  mm, Sicherungsblech und Spannmutter

Ringsatz  $\varnothing 50$ mm

Best.-Nr.	HSK	d	L	Ringsatz $\varnothing 50$ mm		
				B 20	B 10	B 4
300052012	HSK-E50	20	40	-	1	4
300052022	HSK-E50	20	60	1	1	4
300052032	HSK-E50	20	85	2	2	3

SSA HSK-E50 //  $\varnothing 20$  mm // ohne RS

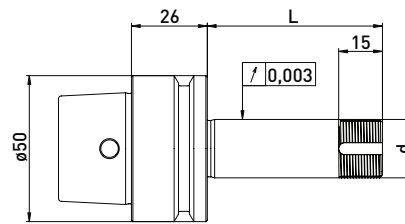
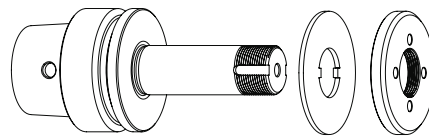

Lieferung bestückt:  
Sicherungsblech und Spannmutter

Best.-Nr.	HSK	d	L
300052011	HSK-E50	20	40
300052021	HSK-E50	20	60
300052031	HSK-E50	20	85

## Zubehör Schütte Schleifscheibenaufnahme HSK-E50 // Schaft $\varnothing 20$ mm // Ringsatz $\varnothing 50$ mm

Best.-Nr.	Bezeichnung	
350050010	Montagevorrichtung Universal $\varnothing 50$	
350040010	*Spannmutterschlüssel TK27 für $\varnothing 20$	
350040011	*Spannmutterschlüssel TK27 für $\varnothing 20$	
350020021	*Wuchtgewichtepaar für Spannmutter $\varnothing 50$ // 100gmm	

Best.-Nr.	Bezeichnung	
350011020	Distanzring $\varnothing 50 \times \varnothing 20 \times 20$	
350011010	Distanzring $\varnothing 50 \times \varnothing 20 \times 10$	
350011004	Distanzring $\varnothing 50 \times \varnothing 20 \times 4$	
350030010	Sicherungsblech $\varnothing 50 \times \varnothing 20 \times 2$	
350020060	Spannmutter $\varnothing 50 \times 6 \times M20 \times 1$ TK27	
350020020	*Spannmutter mit Wuchtmöglichkeit $\varnothing 50 \times 8,5 M20 \times 1,0$ TK27	

# SMP HSK-E40 // Schaft $\varnothing 20$ mm // RS $\varnothing 35$ mm

Passend auf SMP Werkzeugschleifmaschinen für Ringsatz  $\varnothing 35$  mm

## SSA HSK-E40 // $\varnothing 20$ mm // RS $\varnothing 35$ mm

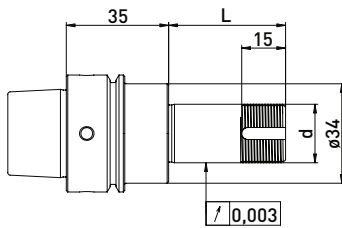
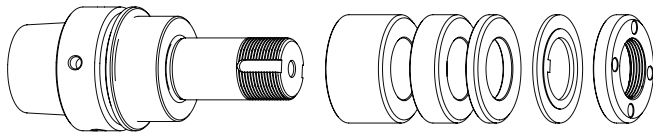

Lieferung bestückt:  
Ringsatz  $\varnothing 35$  mm, Sicherungsblech und Spannmutter

Best.-Nr.	HSK	d	L	Ringsatz $\varnothing 35$ mm		
				B 20	B 10	B 4
300122512	HSK-E40	20	40	-	1	4
300122522	HSK-E40	20	60	1	1	4
300122532	HSK-E40	20	100	2	3	4

## SSA HSK-E40 // $\varnothing 20$ mm // ohne RS

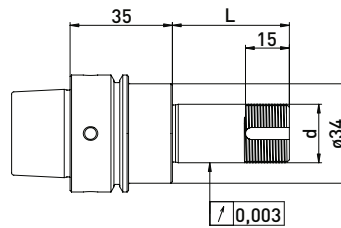
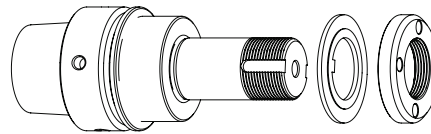

Lieferung bestückt:  
Sicherungsblech und Spannmutter

Best.-Nr.	HSK	d	L
300122511	HSK-E40	20	40
300122521	HSK-E40	20	60
300122531	HSK-E40	20	100

## Zubehör SMP Schleifscheibenaufnahme HSK-E40 // Schaft $\varnothing 20$ mm // Ringsatz $\varnothing 35$ mm

Best.-Nr.	Bezeichnung	
350050050	Montagevorrichtung $\varnothing 40$	
350040010	Spannmutterschlüssel TK27 für $\varnothing 20$	
350040011	Spannmutterschlüssel TK27 für $\varnothing 20$	
350040040	*Spannmutterschlüssel TK29 für $\varnothing 20$ für Spannmutter mit Wuchtmöglichk.	
350040041	*Spannmutterschlüssel TK29 für $\varnothing 20$	
350020081	*Wuchtgewichtepaar für Spannmutter $\varnothing 35$ // 40gmm	

Best.-Nr.	Bezeichnung	
350012020	Distanzring $\varnothing 35 \times \varnothing 20 \times 20$	
350012010	Distanzring $\varnothing 35 \times \varnothing 20 \times 10$	
350012004	Distanzring $\varnothing 35 \times \varnothing 20 \times 4$	
350030020	Sicherungsblech $\varnothing 35 \times \varnothing 20 \times 2$	
350020030	Spannmutter $\varnothing 35 \times 6$ M20 x 1 TK27	
350020080	*Spannmutter mit Wuchtmöglichkeit $\varnothing 35 \times \varnothing 40 \times 8$ x M20 x 1 TK29	
350015005	Stützscheibe $\varnothing 35 \times \varnothing 60 \times \varnothing 20 \times 6$	

\*zusammengehörige Artikel

# SMP HSK-E40 // Schaft $\varnothing 20$ mm // RS $\varnothing 50$ mm

Passend auf SMP Werkzeugschleifmaschinen für Ringsatz  $\varnothing 50$  mm

SSA HSK-E40 //  $\varnothing 20$  mm // RS  $\varnothing 50$  mm

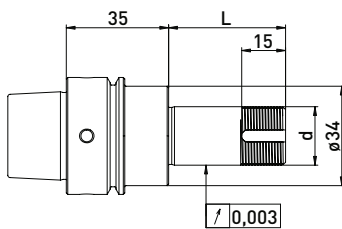
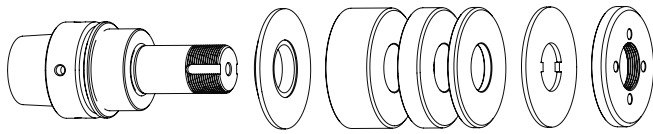

Lieferung bestückt:  
Reduzierscheibe, Ringsatz  $\varnothing 50$  mm, Sicherungsblech und Spannmutter

Ringsatz  $\varnothing 50$  mm

Best.-Nr.	HSK	d	L	Ringsatz $\varnothing 50$ mm		
				B 20	B 10	B 4
300122012	HSK-E40	20	40	-	1	3
300122022	HSK-E40	20	60	1	1	3
300122032	HSK-E40	20	100	2	3	3

SSA HSK-E40 //  $\varnothing 20$  mm // ohne RS

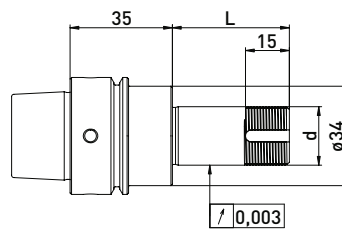
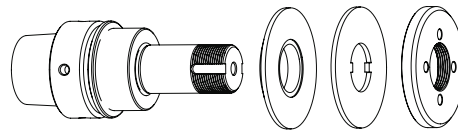

Lieferung bestückt:  
Reduzierscheibe, Sicherungsblech und Spannmutter

Best.-Nr.	HSK	d	L
300122011	HSK-E40	20	40
300122021	HSK-E40	20	60
300122031	HSK-E40	20	100

## Zubehör SMP Schleifscheibenaufnahme HSK-E40 // Schaft $\varnothing 20$ mm // Ringsatz $\varnothing 50$ mm

Best.-Nr.	Bezeichnung	
350050050	Montagevorrichtung $\varnothing 40$	
350040010	*Spannmutterschlüssel TK27 für $\varnothing 20$	
350040011	*Spannmutterschlüssel TK27 für $\varnothing 20$	
350020021	*Wuchtgewichtepaar für Spannmutter $\varnothing 50$ // 100gmm	

Best.-Nr.	Bezeichnung	
350011020	Distanzring $\varnothing 50 \times \varnothing 20 \times 20$	
350011010	Distanzring $\varnothing 50 \times \varnothing 20 \times 10$	
350011004	Distanzring $\varnothing 50 \times \varnothing 20 \times 4$	
350015001	Reduzierscheibe $\varnothing 50 \times \varnothing 35 \times \varnothing 20 \times 6$	
350030010	Sicherungsblech $\varnothing 50 \times \varnothing 20 \times 2$	
350020060	Spannmutter $\varnothing 50 \times 6 \times M20 \times 1$ TK27	
350020020	*Spannmutter mit Wuchtmöglichkeit $\varnothing 50 \times 8,5$ M20 $\times 1,0$ TK27	

# Strausak ähnlich HSK50 // Schaft $\varnothing 20$ mm // RS $\varnothing 50$ mm

Passend auf Strausak Promat Werkzeugschleifmaschinen für Ringsatz  $\varnothing 50$  mm

SSA ähnlich HSK50 //  $\varnothing 20$  mm // RS  $\varnothing 50$  mm

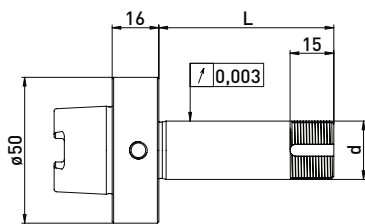
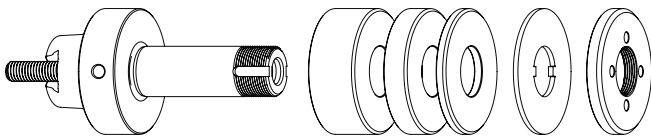

Lieferung bestückt:  
Ringsatz  $\varnothing 50$  mm, Sicherungsblech, Spannmutter  
und Anzugsschraube

Best.-Nr.	Kegel	d	L	Ringsatz $\varnothing 50$ mm		
				B 20	B 10	B 4
300062032	ähnlich HSK50	20	60	1	1	4

SSA ähnlich HSK50 //  $\varnothing 20$  mm // ohne RS

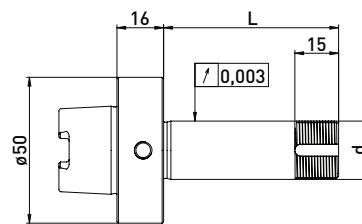
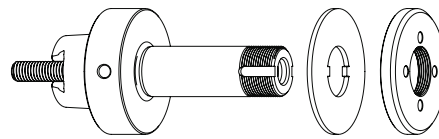

Lieferung bestückt:  
Sicherungsblech, Spannmutter und Anzugsschraube

Best.-Nr.	Kegel	d	L
300062031	ähnlich HSK50	20	60

Zubehör Strausak Promat Schleifscheibenaufnahme ähnlich HSK50 // Schaft  $\varnothing 20$  mm // Ringsatz  $\varnothing 50$  mm

Best.-Nr.	Bezeichnung	
350050010	Montagevorrichtung Universal $\varnothing 50$	
350040010	*Spannmutterschlüssel TK27 für $\varnothing 20$	
350040011	*Spannmutterschlüssel TK27 für $\varnothing 20$	
350020021	*Wuchtgewichtepaar für Spannmutter $\varnothing 50$ // 100gmm	

Best.-Nr.	Bezeichnung	
350011020	Distanzring $\varnothing 50 \times \varnothing 20 \times 20$	
350011010	Distanzring $\varnothing 50 \times \varnothing 20 \times 10$	
350011004	Distanzring $\varnothing 50 \times \varnothing 20 \times 4$	
350015003	Stützscheibe $\varnothing 50 \times \varnothing 75 \times \varnothing 20 \times 6$	
350030010	Sicherungsblech $\varnothing 50 \times \varnothing 20 \times 2$	
350020060	Spannmutter $\varnothing 50 \times 6 \times M20 \times 1$ TK27	
350020020	*Spannmutter mit Wuchtmöglichkeit $\varnothing 50 \times 8,5$ M20 x 1,0 TK27	

\*zusammengehörige Artikel

# Strausak ähnlich HSK50 // Schaft $\varnothing 38\text{mm}$ // RS 62 mm

Passend auf Strausak Promat Werkzeugschleifmaschinen für Ringsatz  $\varnothing 62\text{ mm}$

SSA ähnlich HSK50 //  $\varnothing 38\text{mm}$  // RS 62 mm

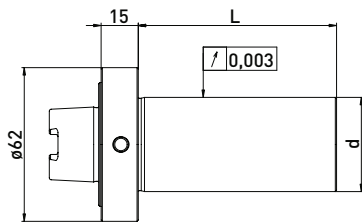
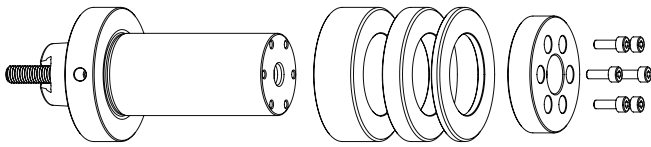

Lieferung bestückt:  
Ringsatz  $\varnothing 62\text{ mm}$ , Klemmflansch, 4 Stück Inbusschraube  
und Anzugsschraube

Best.-Nr.	Kegel	d	L	Ringsatz $\varnothing 62\text{mm}$		
				B 20	B 10	B 4
300062332	ähnlich HSK50	38	80	2	2	4

SSA ähnlich HSK50 //  $\varnothing 38\text{ mm}$  // ohne RS

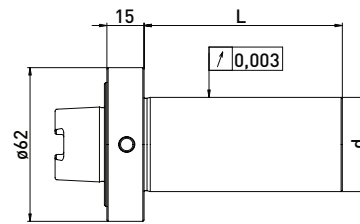
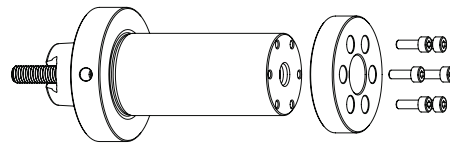





Lieferung bestückt:  
Klemmflansch, 4 Stück Inbusschraube  
und Anzugsschraube

Best.-Nr.	Kegel	d	L
300062331	ähnlich HSK50	38	80

## Zubehör Strausak Promat Schleifscheibenaufnahme ähnlich HSK50 // Schaft $\varnothing 38\text{ mm}$ // Ringsatz $\varnothing 62\text{ mm}$

Best.-Nr.	Bezeichnung
350050040	Montagevorrichtung Strausak $\varnothing 62$ 

Best.-Nr.	Bezeichnung	
350013320	Distanzring $\varnothing 62 \times \varnothing 38 \times 20$	
350013310	Distanzring $\varnothing 62 \times \varnothing 38 \times 10$	
350013304	Distanzring $\varnothing 62 \times \varnothing 38 \times 4$	
350020040	Klemmflansch $\varnothing 54 \times 12$	

# Strausak Innenkegel // Schaft $\varnothing 20\text{mm}$ // RS $\varnothing 50\text{ mm}$

Passend auf Strausak Fleximat Werkzeugschleifmaschinen  
für Ringsatz  $\varnothing 50\text{ mm}$

## SSA Strausak Innenkegel // $\varnothing 20\text{mm}$ // RS $\varnothing 50\text{ mm}$

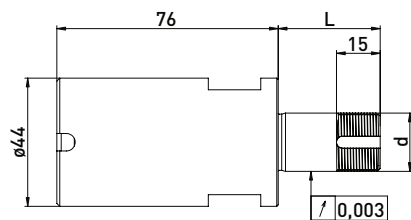
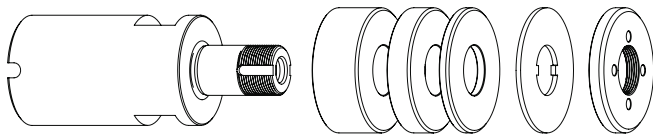

Lieferung bestückt:  
Ringsatz  $\varnothing 50\text{ mm}$ , Sicherungsblech, Spannmutter und  
Spannschraube

### Ringsatz $\varnothing 50\text{ mm}$

Best.-Nr.	Innenkegel	d	L	B 20	B 10	B 4
300063012	Strausak	20	35	-	1	3
300063022	Strausak	20	60	1	1	4

## SSA Strausak Innenkegel // $\varnothing 20\text{mm}$ // ohne RS

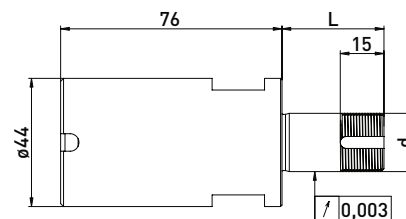
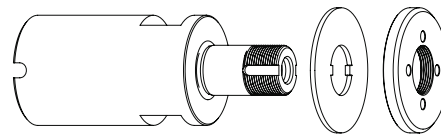

Lieferung bestückt:  
Sicherungsblech, Spannmutter und Spannschraube

Best.-Nr.	Innenkegel	d	L
300063011	Strausak	20	35
300063021	Strausak	20	60

## Zubehör Strausak Fleximat Schleifscheibenaufnahme Strausak Innenkegel // Schaft $\varnothing 20\text{ mm}$ // Ringsatz $\varnothing 50\text{ mm}$

Best.-Nr.	Bezeichnung	
350050010	Montagevorrichtung Universal $\varnothing 50$	
350015007	Adapterhülse Strausak Spanndurchmesser $\varnothing 44$  (zur Reduzierung der Montagevorrichtung Universal von $\varnothing 50\text{ mm}$ auf $\varnothing 44\text{ mm}$ )	
350040010	*Spannmutterschlüssel TK27 für $\varnothing 20$	
350040011	*Spannmutterschlüssel TK27 für $\varnothing 20$	
350020021	*Wuchtgewichtepaar für Spannmutter $\varnothing 50$ // 100gmm	

Best.-Nr.	Bezeichnung	
350011020	Distanzring $\varnothing 50 \times \varnothing 20 \times 20$	
350011010	Distanzring $\varnothing 50 \times \varnothing 20 \times 10$	
350011004	Distanzring $\varnothing 50 \times \varnothing 20 \times 4$	
350030010	Sicherungsblech $\varnothing 50 \times \varnothing 20 \times 2$	
350020060	Spannmutter $\varnothing 50 \times 6 \times \text{M}20 \times 1$ TK27	
350020020	*Spannmutter mit Wuchtmöglichkeit $\varnothing 50 \times 8,5 \text{ M}20 \times 1,0$ TK27	

\*zusammengehörige Artikel

# Strausak Innenkegel // Schaft $\varnothing 38\text{mm}$ // RS 62 mm

Passend auf Strausak Fleximat Werkzeugschleifmaschinen  
für Ringsatz  $\varnothing 62\text{ mm}$

## SSA Strausak Innenkegel // $\varnothing 38\text{mm}$ // RS 62 mm

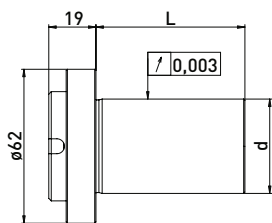
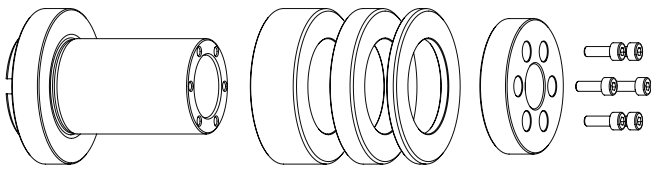

Lieferung bestückt:  
Ringsatz  $\varnothing 62\text{ mm}$ , Klemmflansch, 4 Stück Inbusschrauben  
und Anzugsschraube

Best.-Nr.	Innenkegel	d	L	Ringsatz $\varnothing 62\text{ mm}$		
				B 20	B 10	B 4
300063332	Strausak	38	60	1	2	4

## SSA Strausak Innenkegel // $\varnothing 38\text{ mm}$ // ohne RS

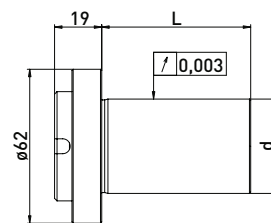
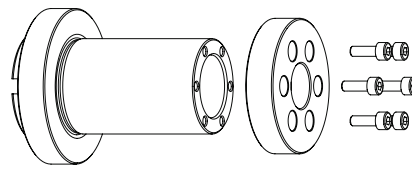



Lieferung bestückt:  
Klemmflansch, 4 Stück Inbusschrauben  
und Anzugsschraube

Best.-Nr.	Innenkegel	d	L
300063331	Strausak	38	60

## Zubehör Strausak Fleximat Schleifscheibenaufnahme Strausak Innenkegel // Schaft $\varnothing 38\text{ mm}$ // Ringsatz $\varnothing 62\text{mm}$

Best.-Nr.	Bezeichnung
350050040	Montagevorrichtung Strausak $\varnothing 62$ 

Best.-Nr.	Bezeichnung	
350013320	Distanzring $\varnothing 62 \times \varnothing 38 \times 20$	
350013310	Distanzring $\varnothing 62 \times \varnothing 38 \times 10$	
350013304	Distanzring $\varnothing 62 \times \varnothing 38 \times 4$	
350020040	Klemmflansch $\varnothing 54 \times 12$	

# Strausak HSK-E50 // Schaft $\varnothing 20$ mm // RS $\varnothing 50$ mm

Passend auf Strausak Werkzeugschleifmaschinen für Ringsatz  $\varnothing 50$  mm

## SSA HSK-E50 // $\varnothing 20$ mm // RS $\varnothing 50$ mm

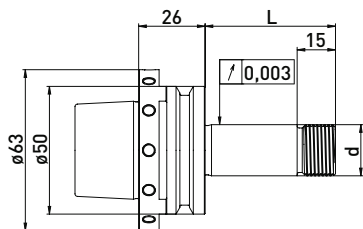
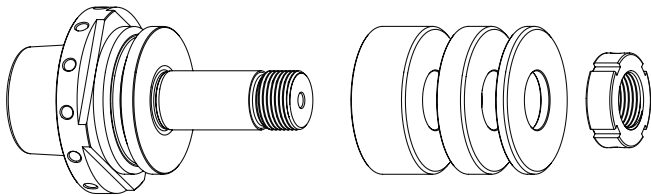

Lieferung bestückt:  
Ringsatz  $\varnothing 50$  mm und Spannmutter

Best.-Nr.	HSK	d	L	Ringsatz $\varnothing 50$ mm		
				B 20	B 10	B 4
300150612	HSK-50	20	51	1	1	2
300150632	HSK-50	20	81	2	2	2

## SSA HSK-E50 // $\varnothing 20$ mm // ohne RS

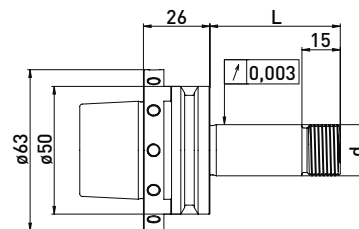
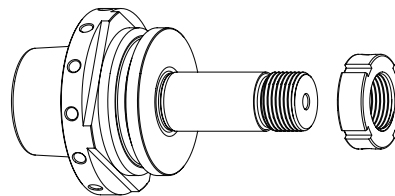

Lieferung bestückt:  
mit Spannmutter

Best.-Nr.	HSK	d	L
300150611	HSK-50	20	51
300150631	HSK-50	20	81

## Zubehör Strausak Schleifscheibenaufnahme HSK-E50 // Schaft $\varnothing 20$ mm // Ringsatz $\varnothing 50$ mm

Best.-Nr.	Bezeichnung
350040051	Hakenschlüssel mit Nase 30 - 32 mm



Best.-Nr.	Bezeichnung
350011520	Distanzring Rollomatic $\varnothing 50 \times \varnothing 20 \times 20$
350011510	Distanzring Rollomatic $\varnothing 50 \times \varnothing 20 \times 10$
350011504	Distanzring Rollomatic $\varnothing 50 \times \varnothing 20 \times 4$
350020121	Präzisionsstellmutter MRR20 x 1,5 M20 x 1,5 $\varnothing 32 \times 10$
350015003	Stützscheibe $\varnothing 50 \times \varnothing 75 \times \varnothing 20 \times 6$

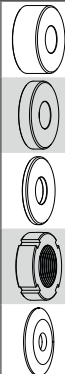

# Strausak HSK-E50 // Schaft $\varnothing 31,75$ mm ( $1\frac{1}{4}$ ) // RS $\varnothing 60$ mm

Passend auf Strausak Werkzeugschleifmaschinen für Ringsatz  $\varnothing 60$  mm

## SSA HSK-E50 // $\varnothing 31,75$ mm // RS $\varnothing 60$ mm

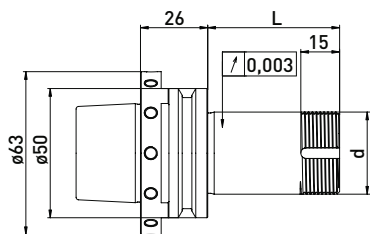
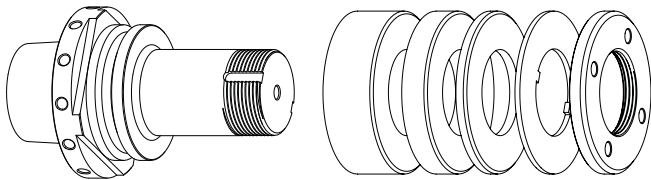

Lieferung bestückt:  
Ringsatz  $\varnothing 60$  mm, Sicherungsblech und Spannmutter

Ringsatz  $\varnothing 60$  mm

Best.-Nr.	HSK	d	L	Ringsatz $\varnothing 60$ mm		
				B 20	B 10	B 4
300150712	HSK-50E	31,75	51	-	1	3
300150732	HSK-50E	31,75	81	1	1	3

## SSA HSK-E50 // $\varnothing 31,75$ mm // ohne Ringsatz

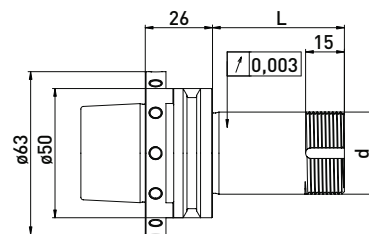
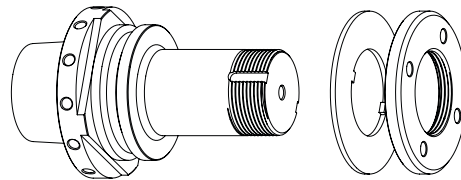

Lieferung bestückt:  
Sicherungsblech und Spannmutter

Best.-Nr.	HSK	d	L
300150711	HSK-50E	31,75	51
300150731	HSK-50E	31,75	81

## Zubehör Strausak Schleifscheibenaufnahme HSK-E50 // $\varnothing 31,75$ mm ( $1\frac{1}{4}$ ) // Ringsatz $\varnothing 60$ mm

Best.-Nr.	Bezeichnung	
350040030	*Spannmutterschlüssel TK39 für Spannmutter mit Wuchtmöglichk.	
350040020	Spannmutterschlüssel TK45 für $\varnothing 32$	
350020023	*Wuchtgewichtepaar für Spannmutter $\varnothing 60$ // 200gmm	

Best.-Nr.	Bezeichnung	
350011420	Distanzring $\varnothing 60 \times \varnothing 31,75 \times 20$	
350011410	Distanzring $\varnothing 60 \times \varnothing 31,75 \times 10$	
350011404	Distanzring $\varnothing 60 \times \varnothing 31,75 \times 4$	
350030060	Sicherungsblech $\varnothing 60 \times \varnothing 32 \times 1,8$	
350020066	Spannmutter $\varnothing 60 \times 6 \times M32 \times 1,5$ TK45	
350020022	*Spannmutter mit Wuchtmöglichkeit $\varnothing 60 \times 9$ M32 $\times 1,5$ TK39	

# TTB HSK-F40 // Schaft $\varnothing 20$ mm // RS $\varnothing 35$ mm

Passend auf TTB Werkzeugschleifmaschinen für Ringsatz  $\varnothing 35$  mm

SSA HSK-F40 //  $\varnothing 20$  mm // RS  $\varnothing 35$  mm

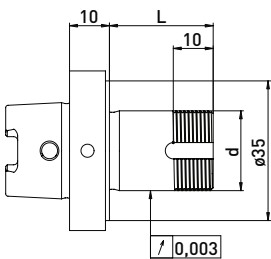
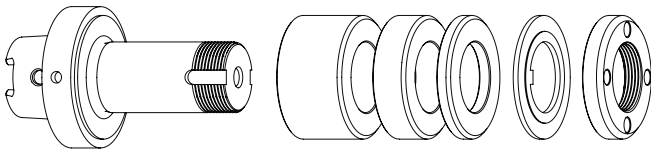

Lieferung bestückt:  
Ringsatz  $\varnothing 35$  mm, Sicherungsblech und Spannmutter

Best.-Nr.	HSK	d	L	Ringsatz $\varnothing 35$ mm		
				B 20	B 10	B 4
300132012	HSK-F40	20	26	-	-	4
300132022	HSK-F40	20	42	-	2	3
300132032	HSK-F40	20	60	1	2	3

## Zubehör TTB Schleifscheibenaufnahme HSK-F40 // Schaft $\varnothing 20$ mm // Ringsatz $\varnothing 35$ mm

Best.-Nr.	Bezeichnung	
350050050	Montagevorrichtung $\varnothing 40$	
350040010	Spannmutterschlüssel TK27 für $\varnothing 20$	
350040011	Spannmutterschlüssel TK27 für $\varnothing 20$	
350040040	*Spannmutterschlüssel TK29 für $\varnothing 20$ für Spannmutter mit Wuchtmöglichk.	
350040041	*Spannmutterschlüssel TK29 für $\varnothing 20$	
350020081	*Wuchtgewichtepaar für Spannmutter $\varnothing 35$ // 40gmm	

Best.-Nr.	Bezeichnung	
350012020	Distanzring $\varnothing 35 \times \varnothing 20 \times 20$	
350012010	Distanzring $\varnothing 35 \times \varnothing 20 \times 10$	
350012004	Distanzring $\varnothing 35 \times \varnothing 20 \times 4$	
350030020	Sicherungsblech $\varnothing 35 \times \varnothing 20 \times 2$	
350020030	Spannmutter $\varnothing 35 \times 6$ M20 x 1 TK27	
350020080	*Spannmutter mit Wuchtmöglichkeit $\varnothing 35 \times \varnothing 40 \times 8$ x M20 x 1 TK29	
350015005	Stützscheibe $\varnothing 35 \times \varnothing 60 \times \varnothing 20 \times 6$	

\*zusammengehörige Artikel

# Vollmer HSK50 // Schaft $\varnothing 20$ mm // RS $\varnothing 35$ mm

Passend auf Vollmer VGRIND Werkzeugschleifmaschinen für Ringsatz  $\varnothing 35$  mm

## SSA HSK50 // $\varnothing 20$ mm // RS $\varnothing 35$ mm

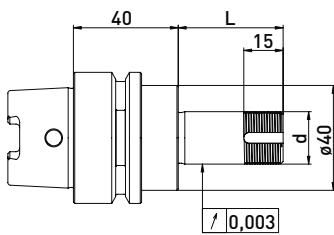
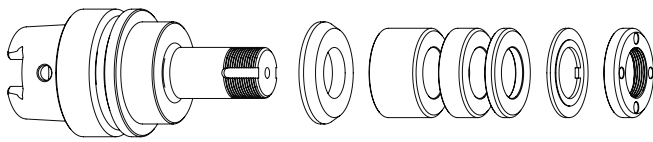

Lieferung bestückt:  
Reduzierscheibe, Ringsatz  $\varnothing 35$  mm, Sicherungsblech und Spannmutter

### Ringsatz $\varnothing 35$ mm

Best.-Nr.	HSK	d	L	Ringsatz $\varnothing 35$ mm		
				B 20	B 10	B 4
300012512	HSK50	20	40	-	1	3
300012522	HSK50	20	60	1	1	3
300012532	HSK50	20	75	1	2	4
300012542	HSK50	20	85	2	1	4
300012552	HSK50	20	100	2	3	3

## SSA HSK50 // $\varnothing 20$ mm // ohne RS

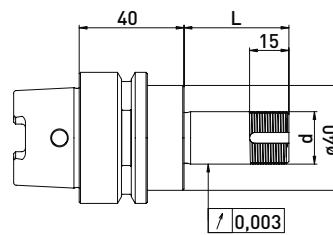
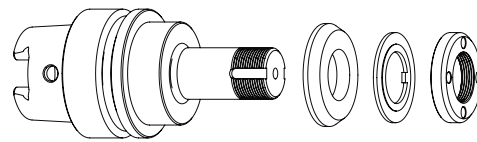

Lieferung bestückt:  
Reduzierscheibe, Sicherungsblech und Spannmutter

Best.-Nr.	HSK	d	L
300012511	HSK50	20	40
300012521	HSK50	20	60
300012531	HSK50	20	75
300012541	HSK50	20	85
300012551	HSK50	20	100

## Zubehör Vollmer Schleifscheibenaufnahme HSK50 // $\varnothing 20$ mm // Ringsatz $\varnothing 35$ mm

Best.-Nr.	Bezeichnung	
350050010	Montagevorrichtung Universal $\varnothing 50$	
350040010	Spannmutterschlüssel TK27 für $\varnothing 20$	
350040011	Spannmutterschlüssel TK27 für $\varnothing 20$	
350040040	*Spannmutterschlüssel TK29 für $\varnothing 20$ für Spannmutter mit Wuchtmöglichk.	
350040041	*Spannmutterschlüssel TK29 für $\varnothing 20$	
350020081	*Wuchtgewichtepaar für Spannmutter $\varnothing 35$ // 40gmm	

Best.-Nr.	Bezeichnung	
350012020	Distanzring $\varnothing 35 \times \varnothing 20 \times 20$	
350012010	Distanzring $\varnothing 35 \times \varnothing 20 \times 10$	
350012004	Distanzring $\varnothing 35 \times \varnothing 20 \times 4$	
350015006	Reduzierscheibe $\varnothing 40 \times \varnothing 35 \times \varnothing 20 \times 6$	
350030020	Sicherungsblech $\varnothing 35 \times \varnothing 20 \times 2$	
350020030	Spannmutter $\varnothing 35 \times 6$ M20 x 1 TK27	
350020080	*Spannmutter mit Wuchtmöglichkeit $\varnothing 35 \times \varnothing 40 \times 8 \times$ M20 x 1 TK29	
350015005	Stützscheibe $\varnothing 35 \times \varnothing 60 \times \varnothing 20 \times 6$	

# Vollmer HSK50 // Schaft $\varnothing 20$ mm // RS $\varnothing 50$ mm

Passend auf Vollmer VGRIND Werkzeugschleifmaschinen für Ringsatz  $\varnothing 50$  mm

## SSA HSK50 // $\varnothing 20$ mm // RS $\varnothing 50$ mm

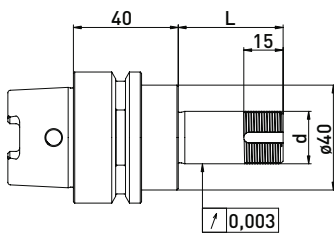
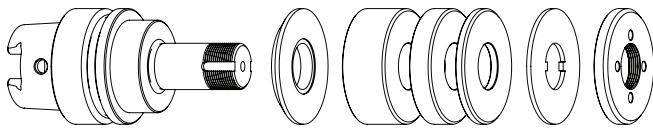

Lieferung bestückt:  
Reduzierscheibe, Ringsatz  $\varnothing 50$  mm, Sicherungsblech und Spannmutter

### Ringsatz $\varnothing 50$ mm

Best.-Nr.	HSK	d	L	Ringsatz $\varnothing 50$ mm		
				B 20	B 10	B 4
300012012	HSK50	20	40	-	1	3
300012022	HSK50	20	60	1	1	3
300012032	HSK50	20	75	1	2	4
300012042	HSK50	20	85	2	1	4
300012052	HSK50	20	100	2	3	3

## SSA HSK50 // $\varnothing 20$ mm // ohne RS

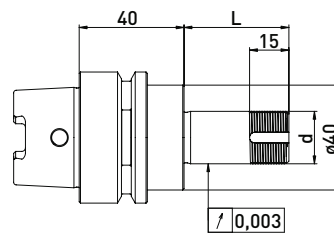
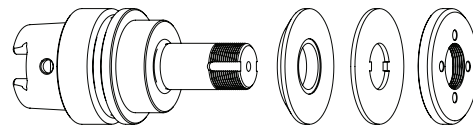

Lieferung bestückt:  
Reduzierscheibe, Sicherungsblech und Spannmutter

Best.-Nr.	HSK	d	L
300012011	HSK50	20	40
300012021	HSK50	20	60
300012031	HSK50	20	75
300012041	HSK50	20	85
300012051	HSK50	20	100

## Zubehör Vollmer Schleifscheibenaufnahme HSK50 // $\varnothing 20$ mm // Ringsatz $\varnothing 50$ mm

Best.-Nr.	Bezeichnung	
350050010	Montagevorrichtung Universal $\varnothing 50$	
350040010	*Spannmutterschlüssel TK27 für $\varnothing 20$	
350040011	*Spannmutterschlüssel TK27 für $\varnothing 20$	
350020021	*Wuchtgewichtepaar für Spannmutter $\varnothing 50$ // 100gmm	

Best.-Nr.	Bezeichnung	
350011020	Distanzring $\varnothing 50 \times \varnothing 20 \times 20$	
350011010	Distanzring $\varnothing 50 \times \varnothing 20 \times 10$	
350011004	Distanzring $\varnothing 50 \times \varnothing 20 \times 4$	
350015002	Reduzierscheibe $\varnothing 40 \times \varnothing 50 \times \varnothing 20 \times 6$	
350030010	Sicherungsblech $\varnothing 50 \times \varnothing 20 \times 2$	
350020060	Spannmutter $\varnothing 50 \times 6 \times M20 \times 1$ TK27	
350020020	*Spannmutter mit Wuchtmöglichkeit $\varnothing 50 \times 8,5$ M20 x 1,0 TK27	
350015003	Stützscheibe $\varnothing 50 \times \varnothing 75 \times \varnothing 20 \times 6$	

\*zusammengehörige Artikel

# Walter HSK40 // gestufter Schaft $\varnothing 20$ , $\varnothing 32$ // RS $\varnothing 50$ und $\varnothing 60$ mm

Passend auf Walter Werkzeugschleifmaschinen für Ringsatz  $\varnothing 50$  und  $\varnothing 60$  mm

SSA HSK40 // gestuft  $\varnothing 20$   $\varnothing 32$  mm // RS  $\varnothing 50$   $\varnothing 60$  mm

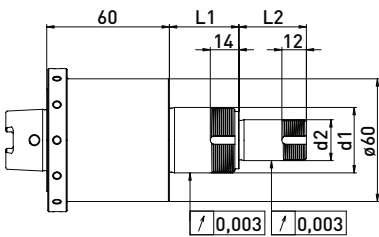
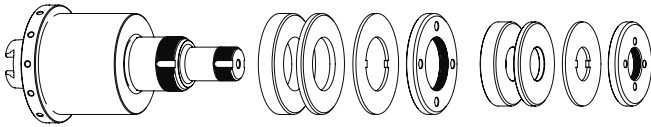

Lieferung bestückt:  
Ringsatz  $\varnothing 50$  und  $\varnothing 60$  mm, Sicherungsblech und Spannmutter

Best.-Nr.	HSK	d1	d2	L1	L2	Ringsatz $\varnothing 50$ mm		Ringsatz $\varnothing 60$ mm	
						B 20	B 4	B 10	B 4
300103012	HSK40	32	20	34	33	1	2	1	2

## Zubehör Walter Schleifscheibenaufnahme HSK40 // gestufter Schaft $\varnothing 20$ , $\varnothing 30$ // RS $\varnothing 50$ und $\varnothing 60$ mm

### Zubehör $\varnothing 50$ mm

Best.-Nr.	Bezeichnung	
350011020	Distanzring $\varnothing 50 \times \varnothing 20 \times 20$	
350011010	Distanzring $\varnothing 50 \times \varnothing 20 \times 10$	
350011004	Distanzring $\varnothing 50 \times \varnothing 20 \times 4$	
350030010	Sicherungsblech $\varnothing 50 \times \varnothing 20 \times 2$	
350020060	Spannmutter $\varnothing 50 \times 6 \times M20 \times 1$ TK27	
350020020	*Spannmutter mit Wuchtmöglichkeit $\varnothing 50 \times 8,5$ M20 $\times 1,0$ TK27	
350020021	*Wuchtgewichtepaar für Spannmutter $\varnothing 50$ // 100gmm	
350040010	*Spannmutterschlüssel TK27 für $\varnothing 20$	
350040011	*Spannmutterschlüssel TK27 für $\varnothing 20$	

### Zubehör $\varnothing 60$ mm

Best.-Nr.	Bezeichnung	
350011320	Distanzring $\varnothing 60 \times \varnothing 32 \times 20$	
350011310	Distanzring $\varnothing 60 \times \varnothing 32 \times 10$	
350011304	Distanzring $\varnothing 60 \times \varnothing 32 \times 4$	
350030060	Sicherungsblech $\varnothing 60 \times \varnothing 32 \times 1,8$	
350020065	Spannmutter $\varnothing 60 \times 6 \times M32 \times 1$ TK45	
350040020	Spannmutterschlüssel TK45 für $\varnothing 32$	

# Walter HSK40 // Schaft $\varnothing 20$ / Schaft $\varnothing 32$ mm // RS $\varnothing 50$ u. $\varnothing 60$ mm

Passend auf Walter Werkzeugschleifmaschinen für Ringsatz  $\varnothing 50$  und  $\varnothing 60$  mm

## SSA HSK40 // $\varnothing 20$ / $\varnothing 32$ mm // RS $\varnothing 50$ / $\varnothing 60$ mm

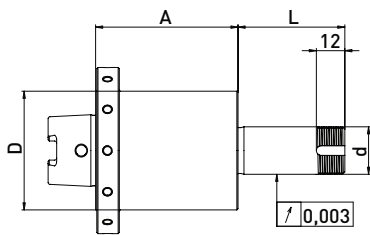
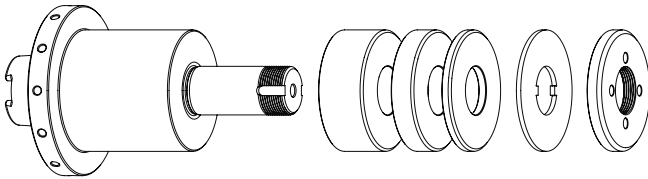

Lieferung bestückt:  
Ringsatz  $\varnothing 50$  mm, Sicherungsblech und Spannmutter

## Walter HSK40 // Schaft $\varnothing 20$ // RS $\varnothing 50$ mm

Best.-Nr.	HSK	d	D	A	L	B 20	B 10	B 4
300103112	HSK40	20	50	60	45	-	2	3
300103122	HSK40	20	50	80	52	1	1	3

### Zubehör $\varnothing 50$ mm

Best.-Nr.	Bezeichnung	
350011020	Distanzring $\varnothing 50 \times \varnothing 20 \times 20$	
350011010	Distanzring $\varnothing 50 \times \varnothing 20 \times 10$	
350011004	Distanzring $\varnothing 50 \times \varnothing 20 \times 4$	
350030010	Sicherungsblech $\varnothing 50 \times \varnothing 20 \times 2$	
350020060	Spannmutter $\varnothing 50 \times 6 \times M20 \times 1$ TK27	
350020020	*Spannmutter mit Wuchtmöglichkeit $\varnothing 50 \times 8,5$ M20 $\times 1,0$ TK27	
350020021	*Wuchtgewichtepaar für Spannmutter $\varnothing 50$ // 100gmm	
350040010	*Spannmutterschlüssel TK27 für $\varnothing 20$	
350040011	*Spannmutterschlüssel TK27 für $\varnothing 20$	

## Walter HSK40 // Schaft $\varnothing 32$ und $31,75$ // RS $\varnothing 60$ mm

Best.-Nr.	HSK	d	D	A	L	B10	B4
300103132	HSK40	32	60	60	42	2	3
300103142	HSK40	31,75	60	60	45	1	1

### Zubehör $\varnothing 60$ mm

Best.-Nr.	Bezeichnung	
350011320	Distanzring $\varnothing 60 \times \varnothing 32 \times 20$	
350011310	Distanzring $\varnothing 60 \times \varnothing 32 \times 10$	
350011304	Distanzring $\varnothing 60 \times \varnothing 32 \times 4$	
350011420	Distanzring $\varnothing 60 \times \varnothing 31,75 \times 20$	
350011410	Distanzring $\varnothing 60 \times \varnothing 31,75 \times 10$	
350011404	Distanzring $\varnothing 60 \times \varnothing 31,75 \times 4$	
350030060	Sicherungsblech $\varnothing 60 \times \varnothing 32 \times 1,8$	
350020066	Spannmutter $\varnothing 60 \times 6 \times M32 \times 1,5$ TK45	
350020022	*Spannmutter mit Wuchtmöglichkeit $\varnothing 60 \times 9$ M32 $\times 1,5$ TK39	
350040030	*Spannmutterschlüssel TK39 für Spannmutter mit Wuchtmöglichk.	
350040020	Spannmutterschlüssel TK45 für $\varnothing 32$	
350020023	*Wuchtgewichtepaar für Spannmutter $\varnothing 60$ // 200gmm	

\*zusammengehörige Artikel

# Walter HSK50 // Schaft $\varnothing 20$ mm // RS $\varnothing 35$ mm

Passend auf Walter Werkzeugschleifmaschinen für Ringsatz  $\varnothing 35$  mm

## SSA HSK50 // $\varnothing 20$ mm // RS $\varnothing 35$ mm

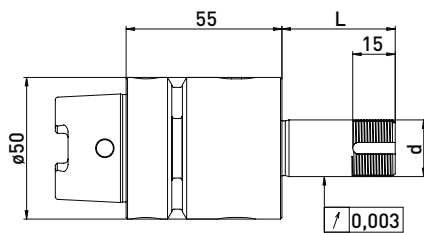
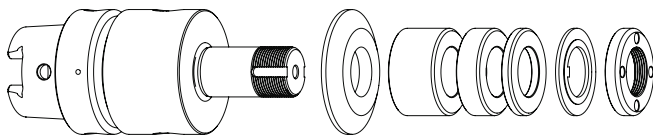

Lieferung bestückt:  
mit Reduzierscheibe, Ringsatz  $\varnothing 35$  mm, Sicherungsblech  
und Spannmutter

### Ringsatz $\varnothing 35$ mm

Best.-Nr.	HSK	d	L	Ringsatz $\varnothing 35$ mm		
				B 20	B 10	B 4
300102512	HSK50	20	40	-	1	3
300102522	HSK50	20	60	1	1	3
300102532	HSK50	20	85	2	2	4
300102542	HSK50	20	100	2	3	3

## SSA HSK50 // $\varnothing 20$ mm // ohne RS

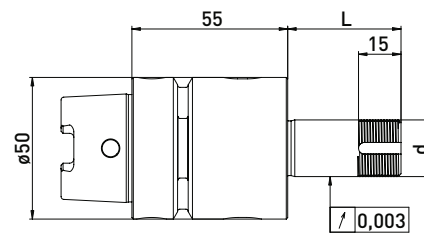
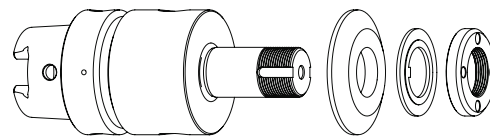

Lieferung bestückt:  
mit Reduzierscheibe, Sicherungsblech und Spannmutter

Best.-Nr.	HSK	d	L
300102511	HSK50	20	40
300102521	HSK50	20	60
300102531	HSK50	20	85
300102541	HSK50	20	100

## Zubehör Walter Schleifscheibenaufnahme HSK50 // Schaft $\varnothing 20$ mm // Ringsatz $\varnothing 35$ mm

Best.-Nr.	Bezeichnung	
350050010	Montagevorrichtung Universal $\varnothing 50$	
350040010	Spannmutterschlüssel TK27 für $\varnothing 20$	
350040011	Spannmutterschlüssel TK27 für $\varnothing 20$	
350040040	*Spannmutterschlüssel TK29 für $\varnothing 20$ für Spannmutter mit Wuchtmöglichk.	
350040041	*Spannmutterschlüssel TK29 für $\varnothing 20$	
350020081	*Wuchtgewichtepaar für Spannmutter $\varnothing 35$ // 40gmm	

Best.-Nr.	Bezeichnung	
350012020	Distanzring $\varnothing 35 \times \varnothing 20 \times 20$	
350012010	Distanzring $\varnothing 35 \times \varnothing 20 \times 10$	
350012004	Distanzring $\varnothing 35 \times \varnothing 20 \times 4$	
350015001	Reduzierscheibe $\varnothing 50 \times \varnothing 35 \times \varnothing 20 \times 6$	
350030020	Sicherungsblech $\varnothing 35 \times \varnothing 20 \times 2$	
350020030	Spannmutter $\varnothing 35 \times 6$ M20 x 1 TK27	
350020080	*Spannmutter mit Wuchtmöglichkeit $\varnothing 35 \times \varnothing 40 \times 8 \times$ M20 x 1 TK29	
350015005	Stützscheibe $\varnothing 35 \times \varnothing 60 \times \varnothing 20 \times 6$	

# Walter HSK50 // Schaft $\varnothing 20$ mm // RS $\varnothing 50$ mm

Passend auf Walter Werkzeugschleifmaschinen für Ringsatz  $\varnothing 50$  mm

SSA HSK50 //  $\varnothing 20$  mm // RS  $\varnothing 50$  mm

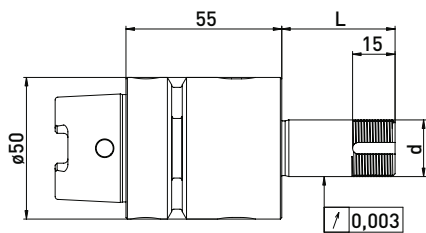
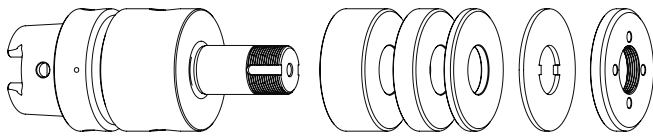

Lieferung bestückt:  
Ringsatz  $\varnothing 50$  mm, Sicherungsblech und Spannmutter

SSA HSK50 //  $\varnothing 20$  mm // ohne RS

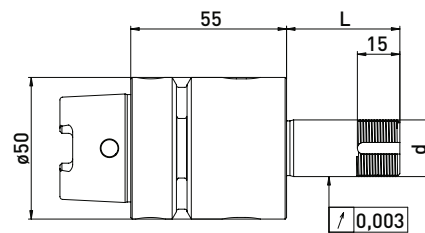
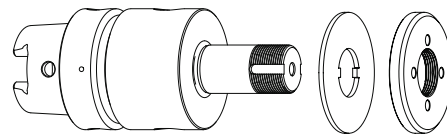

Lieferung bestückt:  
Sicherungsblech und Spannmutter

Ringsatz  $\varnothing 50$ mm

Best.-Nr.	HSK	d	L	Ringsatz $\varnothing 50$ mm		
				B 20	B 10	B 4
300102012	HSK50	20	40	-	2	3
300102022	HSK50	20	60	1	2	3
300102032	HSK50	20	85	2	2	4
300102042	HSK50	20	100	2	3	5

Best.-Nr.	HSK	d	L
300102011	HSK50	20	40
300102021	HSK50	20	60
300102031	HSK50	20	85
300102041	HSK50	20	100

Zubehör Walter Schleifscheibenaufnahme HSK50 // Schaft  $\varnothing 20$  mm // Ringsatz  $\varnothing 50$  mm

Best.-Nr.	Bezeichnung	
350050010	Montagevorrichtung Universal $\varnothing 50$	
350040010	*Spannmutterschlüssel TK27 für $\varnothing 20$	
350040011	*Spannmutterschlüssel TK27 für $\varnothing 20$	
350020021	*Wuchtgewichtepaar für Spannmutter $\varnothing 50$ // 100gmm	

Best.-Nr.	Bezeichnung	
350011020	Distanzring $\varnothing 50 \times \varnothing 20 \times 20$	
350011010	Distanzring $\varnothing 50 \times \varnothing 20 \times 10$	
350011004	Distanzring $\varnothing 50 \times \varnothing 20 \times 4$	
350015002	Reduzierscheibe $\varnothing 40 \times \varnothing 50 \times \varnothing 20 \times 6$	
350020060	Spannmutter $\varnothing 50 \times 6 \times M20 \times 1$ TK27	
350020020	*Spannmutter mit Wuchtmöglichkeit $\varnothing 50 \times 8,5$ M20 $\times 1,0$ TK27	

\*zusammengehörige Artikel

# Walter HSK50 // Schaft $\varnothing 31,75$ mm (1¼) // RS $\varnothing 60$ mm

Passend auf Walter Werkzeugschleifmaschinen für Ringsatz  $\varnothing 60$  mm

SSA HSK50 //  $\varnothing 31,75$  mm (1¼) // RS  $\varnothing 60$  mm

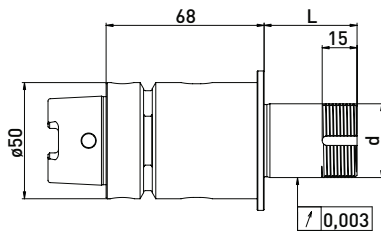
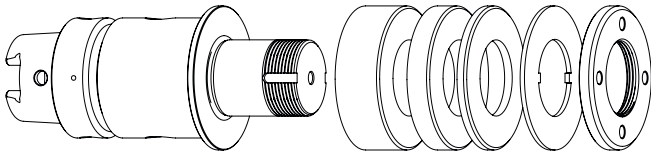

Lieferung bestückt:  
mit Ringsatz  $\varnothing 60$  mm, Sicherungsblech und Spannmutter

SSA HSK50 //  $\varnothing 31,75$  mm (1¼) // ohne Ringsatz

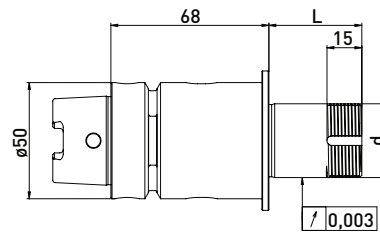
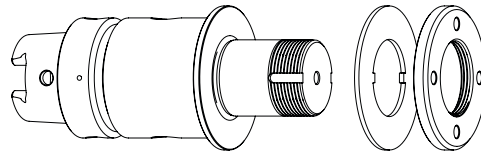

Lieferung bestückt:  
mit Sicherungsblech und Spannmutter

Ringsatz  $\varnothing 60$  mm

Best.-Nr.	HSK	d	L	Ringsatz $\varnothing 60$ mm		
				B 20	B 10	B 4
300102112	HSK50	31,75	40	-	2	3
300102122	HSK50	31,75	60	1	2	3
300102132	HSK50	31,75	85	2	2	4
300102142	HSK50	31,75	100	3	2	3

Best.-Nr.	HSK	d	L
300102111	HSK50	31,75	40
300102121	HSK50	31,75	60
300102131	HSK50	31,75	85
300102141	HSK50	31,75	100

Zubehör Walter Schleifscheibenaufnahme HSK50 // Schaft  $\varnothing 31,75$  mm (1¼) // Ringsatz  $\varnothing 60$  mm

Best.-Nr.	Bezeichnung	
350050010	Universal Montagevorrichtung $\varnothing 50$	
350040030	*Spannmutterschlüssel TK39 für Spannmutter mit Wuchtmöglichk.	
350040020	Spannmutterschlüssel TK45 für $\varnothing 32$	
350020023	*Wuchtgewichtepaar für Spannmutter $\varnothing 60$ // 200gmm	

Best.-Nr.	Bezeichnung	
350011420	Distanzring $\varnothing 60 \times \varnothing 31,75 \times 20$	
350011410	Distanzring $\varnothing 60 \times \varnothing 31,75 \times 10$	
350011404	Distanzring $\varnothing 60 \times \varnothing 31,75 \times 4$	
350030060	Sicherungsblech $\varnothing 60 \times \varnothing 32 \times 1,8$	
350020066	Spannmutter $\varnothing 60 \times 6 \times M32 \times 1,5$ TK45	
350020022	*Spannmutter mit Wuchtmöglichkeit $\varnothing 60 \times 9$ M32 $\times 1,5$ TK39	

# Walter NCT // Schaft $\varnothing 20$ mm // RS $\varnothing 35$ mm

Passend auf Walter Werkzeugschleifmaschinen für Ringsatz  $\varnothing 35$  mm

## SSA NCT $\varnothing 31,75$ mm (1 1/4) // $\varnothing 20$ mm // RS $\varnothing 35$ mm

Mit Drehmomentschlüssel 80Nm anziehen

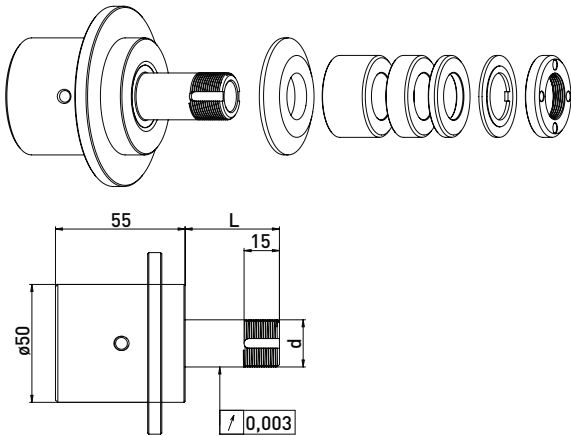

Lieferung bestückt:  
mit Reduzierscheibe, Ringsatz  $\varnothing 35$  mm, Sicherungsblech  
und Spannmutter

Ringsatz  $\varnothing 35$  mm

Best.-Nr.	Innenkegel	d	L	Ringsatz $\varnothing 35$ mm		
				B 20	B 10	B 4
300101512	31,75	20	40	-	1	3
300101522	31,75	20	60	1	1	3
300101542	31,75	20	85	2	1	4
300101532	31,75	20	100	2	3	3

## SSA NCT $\varnothing 31,75$ mm (1 1/4) // $\varnothing 20$ mm // ohne RS

Mit Drehmomentschlüssel 80Nm anziehen

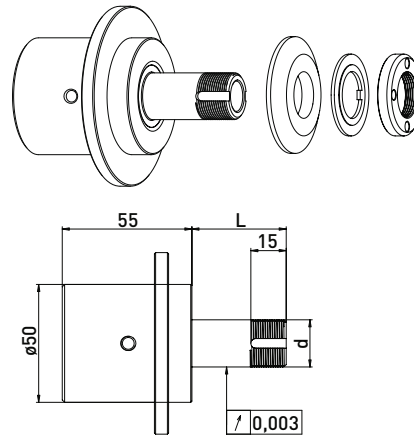

Lieferung bestückt:  
mit Reduzierscheibe, Sicherungsblech und Spannmutter

Best.-Nr.	Innenkegel	d	L
300101511	31,75	20	40
300101521	31,75	20	60
300101541	31,75	20	85
300101531	31,75	20	100

## Zubehör Walter Schleifscheibenaufnahme NCT // Schaft $\varnothing 20$ mm // Ringsatz $\varnothing 35$ mm

Best.-Nr.	Bezeichnung	
350050010	Universal Montagevorrichtung $\varnothing 50$	
350040010	Spannmutterschlüssel TK27 für $\varnothing 20$	
350040011	Spannmutterschlüssel TK27 für $\varnothing 20$	
350040040	*Spannmutterschlüssel TK29 für $\varnothing 20$ für Spannmutter mit Wuchtmöglichk.	
350040041	*Spannmutterschlüssel TK29 für $\varnothing 20$	
350020081	*Wuchtgewichtepaar für Spannmutter $\varnothing 35$ // 40gmm	
300101001	Einbausatz für NCT63 Walter	
300101003	Montageschlüssel für Einbausatz NCT63 M20 x 1,5	

Best.-Nr.	Bezeichnung	
350012020	Distanzring $\varnothing 35$ x $\varnothing 20$ x 20	
350012010	Distanzring $\varnothing 35$ x $\varnothing 20$ x 10	
350012004	Distanzring $\varnothing 35$ x $\varnothing 20$ x 4	
350015001	Reduzierscheibe $\varnothing 50$ x $\varnothing 35$ x $\varnothing 20$ x 6	
350030020	Sicherungsblech $\varnothing 35$ x $\varnothing 20$ x 2	
350020030	Spannmutter $\varnothing 35$ x 6 M20 x 1 TK27	
350020080	*Spannmutter mit Wuchtmöglichkeit $\varnothing 35$ x $\varnothing 40$ x 8 x M20 x 1 TK29	
350015005	Stützscheibe $\varnothing 35$ x $\varnothing 60$ x $\varnothing 20$ x 6	

\*zusammengehörige Artikel

# Walter NCT // Schaft $\varnothing 20$ mm // RS $\varnothing 50$ mm

Passend auf Walter Werkzeugschleifmaschinen für Ringsatz  $\varnothing 50$  mm

## SSA NCT $\varnothing 31,75$ mm (1 1/4) // $\varnothing 20$ mm // RS $\varnothing 50$ mm

Mit Drehmomentschlüssel 80Nm anziehen

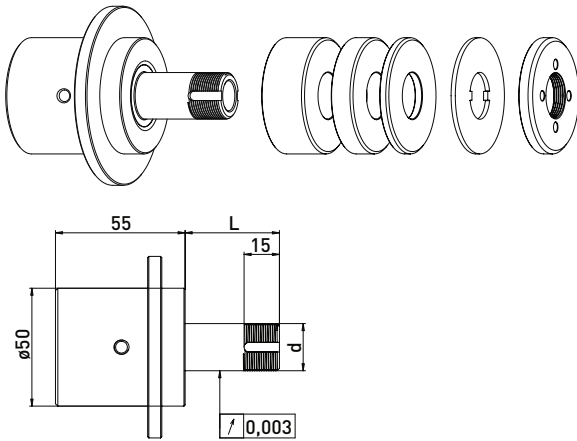

Lieferung bestückt:  
Ringsatz  $\varnothing 50$  mm, Sicherungsblech und Spannmutter

Ringsatz  $\varnothing 50$  mm

Best.-Nr.	Innenkegel	d	L	Ringsatz $\varnothing 50$ mm		
				B 20	B 10	B 4
300101012	31,75	20	40	-	1	3
300101022	31,75	20	60	1	1	3
300101042	31,75	20	85	2	1	4
300101032	31,75	20	100	2	3	3

## SSA NCT $\varnothing 31,75$ mm (1 1/4) // $\varnothing 20$ mm // ohne RS

Mit Drehmomentschlüssel 80Nm anziehen

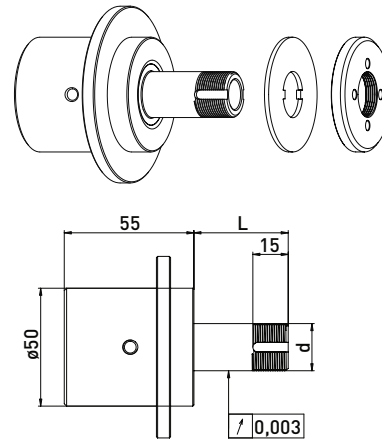

Lieferung bestückt:  
Sicherungsblech und Spannmutter

Best.-Nr.	Innenkegel	d	L
300101011	31,75	20	40
300101021	31,75	20	60
300101041	31,75	20	85
300101031	31,75	20	100

## Zubehör Walter Schleifscheibenaufnahme NCT // Schaft $\varnothing 20$ mm // Ringsatz $\varnothing 50$ mm

Best.-Nr.	Bezeichnung	
350050010	Universal Montagevorrichtung $\varnothing 50$	
350040010	*Spannmutterschlüssel TK27 für $\varnothing 20$	
350040011	*Spannmutterschlüssel TK27 für $\varnothing 20$	
350040040	*Spannmutterschlüssel TK29 für $\varnothing 20$ für Spannmutter mit Wuchtmöglichk.	
350040041	*Spannmutterschlüssel TK29 für $\varnothing 20$	
350020021	*Wuchtgewichtepaar für Spannmutter $\varnothing 50$ // 100gmm	
300101001	Einbausatz für NCT63 Walter	
300101003	Montageschlüssel für Einbausatz NCT63 M20 x 1,5	

Best.-Nr.	Bezeichnung	
350011020	Distanzring $\varnothing 50$ x $\varnothing 20$ x 20	
350011010	Distanzring $\varnothing 50$ x $\varnothing 20$ x 10	
350011004	Distanzring $\varnothing 50$ x $\varnothing 20$ x 4	
350030010	Sicherungsblech $\varnothing 50$ x $\varnothing 20$ x 2	
350020060	Spannmutter $\varnothing 50$ x 6 x M20 x 1 TK27	
350020020	*Spannmutter mit Wuchtmöglichkeit $\varnothing 50$ x 8,5 M20 x 1,0 TK27	

# Walter NCT // Schaft $\varnothing 31,75$ mm (1¼) // RS $\varnothing 60$ mm

Passend auf Walter Werkzeugschleifmaschinen für Ringsatz  $\varnothing 60$  mm

SSA NCT  $\varnothing 31,75$  mm (1¼) //  $\varnothing 31,75$  mm (1¼) // RS  $\varnothing 60$  mm

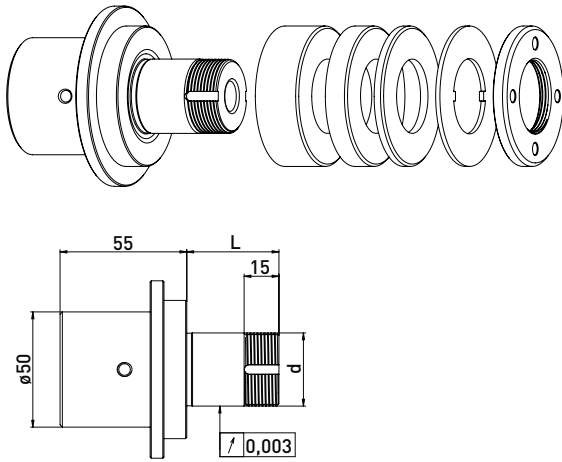

Lieferung bestückt:  
Ringsatz  $\varnothing 60$  mm, Sicherungsblech und Spannmutter

Ringsatz  $\varnothing 60$  mm

Best.-Nr.	Innenkegel	d	L	Ringsatz $\varnothing 60$ mm		
				B 20	B 10	B 4
300101112	31,75	31,75	40	-	1	5
300101122	31,75	31,75	60	1	1	5
300101132	31,75	31,75	85	1	4	4
300101142	31,75	31,75	100	2	3	5

SSA NCT  $\varnothing 31,75$  mm (1¼) //  $\varnothing 31,75$  mm (1¼) // ohne RS

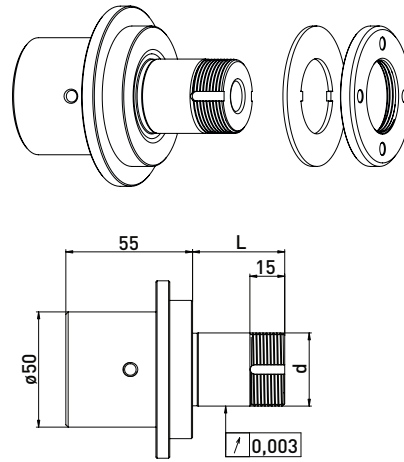

Lieferung bestückt:  
Sicherungsblech und Spannmutter

Best.-Nr.	Innenkegel	d	L
300101111	31,75	31,75	40
300101121	31,75	31,75	60
300101131	31,75	31,75	85
300101141	31,75	31,75	100

Zubehör Walter Schleifscheibenaufnahme NCT // Schaft  $\varnothing 31,75$  mm (1¼) // Ringsatz  $\varnothing 50$  mm

Best.-Nr.	Bezeichnung	
350050010	Universal Montagevorrichtung $\varnothing 50$	
350040030	*Spannmutterschlüssel TK39 für Spannmutter mit Wuchtmöglichk.	
350040020	Spannmutterschlüssel TK45 für $\varnothing 32$	
350020023	*Wuchtgewichtepaar für Spannmutter $\varnothing 60$ // 200gmm	
300101001	Einbausatz für NCT63 Walter	
300101003	Montageschlüssel für Einbausatz NCT63 M20 x 1,5	

Best.-Nr.	Bezeichnung	
350011420	Distanzring $\varnothing 60$ x $\varnothing 31,75$ x 20	
350011410	Distanzring $\varnothing 60$ x $\varnothing 31,75$ x 10	
350011404	Distanzring $\varnothing 60$ x $\varnothing 31,75$ x 4	
350030060	Sicherungsblech $\varnothing 60$ x $\varnothing 32$ x 1,8	
350020066	Spannmutter $\varnothing 60$ x 6 x M32 x 1,5 TK45	
350020022	*Spannmutter mit Wuchtmöglichkeit $\varnothing 60$ x 9 M32 x 1,5 TK39	

\*zusammengehörige Artikel

# Zaro HSK50 // Schaft $\varnothing 20$ mm // RS $\varnothing 35$ mm

Passend auf Zaro Werkzeugschleifmaschinen für Ringsatz  $\varnothing 35$  mm

SSA HSK50 //  $\varnothing 20$  mm // RS  $\varnothing 35$  mm

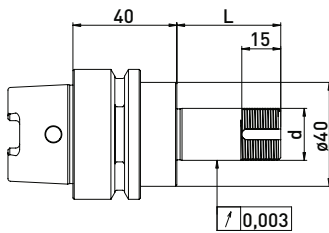
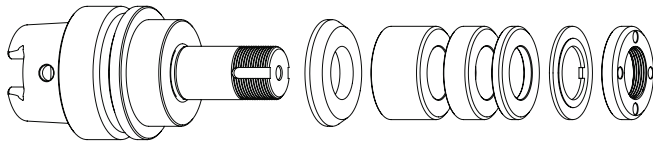

Lieferung bestückt:  
Reduzierscheibe, Ringsatz  $\varnothing 35$  mm, Sicherungsblech und Spannmutter

Ringsatz  $\varnothing 35$  mm

Best.-Nr.	HSK	d	L	Ringsatz $\varnothing 35$ mm		
				B 20	B 10	B 4
300112512	HSK50	20	40	-	1	3
300112522	HSK50	20	60	1	1	3
300112532	HSK50	20	75	1	2	4
300112542	HSK50	20	85	2	1	4
300112552	HSK50	20	100	2	3	3

SSA HSK50 //  $\varnothing 20$  mm // ohne RS

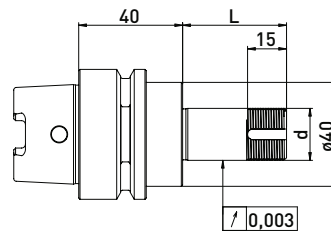
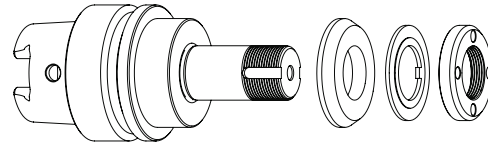

Lieferung bestückt:  
Reduzierscheibe, Sicherungsblech und Spannmutter

Best.-Nr.	HSK	d	L
300112511	HSK50	20	40
300112521	HSK50	20	60
300112531	HSK50	20	75
300112541	HSK50	20	85
300112551	HSK50	20	100

Zubehör Zaro Schleifscheibenaufnahme HSK50 // Schaft  $\varnothing 20$  mm // Ringsatz  $\varnothing 35$  mm

Best.-Nr.	Bezeichnung	
350050010	Montagevorrichtung Universal $\varnothing 50$	
350040010	Spannmutterschlüssel TK27 für $\varnothing 20$	
350040011	Spannmutterschlüssel TK27 für $\varnothing 20$	
350040040	*Spannmutterschlüssel TK29 für $\varnothing 20$ für Spannmutter mit Wuchtmöglichk.	
350040041	*Spannmutterschlüssel TK29 für $\varnothing 20$	
350020081	*Wuchtgewichtepaar für Spannmutter $\varnothing 35$ // 40gmm	

Best.-Nr.	Bezeichnung	
350012020	Distanzring $\varnothing 35 \times \varnothing 20 \times 20$	
350012010	Distanzring $\varnothing 35 \times \varnothing 20 \times 10$	
350012004	Distanzring $\varnothing 35 \times \varnothing 20 \times 4$	
350015001	Reduzierscheibe $\varnothing 50 \times \varnothing 35 \times \varnothing 20 \times 6$	
350030020	Sicherungsblech $\varnothing 35 \times \varnothing 20 \times 2$	
350020030	Spannmutter $\varnothing 35 \times 6$ M20 x 1 TK27	
350020080	*Spannmutter mit Wuchtmöglichkeit $\varnothing 35 \times \varnothing 40 \times 8 \times$ M20 x 1 TK29	
350015005	Stützscheibe $\varnothing 35 \times \varnothing 60 \times \varnothing 20 \times 6$	

# Zaro HSK50 // Schaft $\varnothing 20$ mm // RS $\varnothing 50$ mm

Passend auf Zaro Werkzeugschleifmaschinen für Ringsatz  $\varnothing 50$  mm

SSA HSK50 //  $\varnothing 20$  mm // RS  $\varnothing 50$  mm

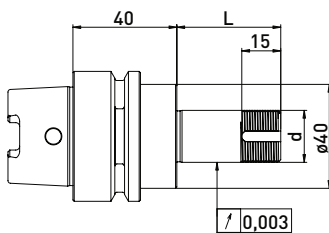
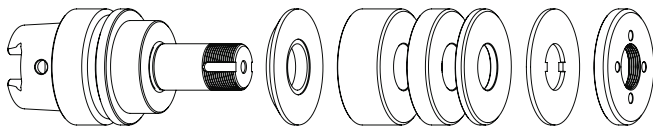

Lieferung bestückt:  
Reduzierscheibe, Ringsatz  $\varnothing 50$  mm, Sicherungsblech und Spannmutter

Ringsatz  $\varnothing 50$  mm

Best.-Nr.	HSK	d	L	Ringsatz $\varnothing 50$ mm		
				B 20	B 10	B 4
300112012	HSK50	20	40	-	1	3
300112022	HSK50	20	60	1	1	3
300112032	HSK50	20	75	1	2	4
300112042	HSK50	20	85	2	1	4
300112052	HSK50	20	100	2	3	3

SSA HSK50 //  $\varnothing 20$  mm // ohne RS

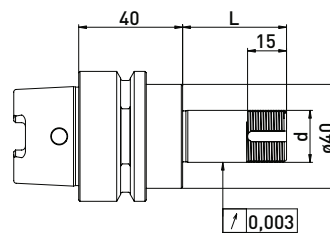
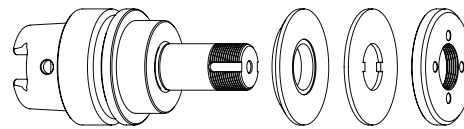

Lieferung bestückt:  
Reduzierscheibe, Sicherungsblech und Spannmutter

Best.-Nr.	HSK	d	L
300112011	HSK50	20	40
300112021	HSK50	20	60
300112031	HSK50	20	75
300112041	HSK50	20	85
300112051	HSK50	20	100

## Zubehör Zaro Schleifscheibenaufnahme HSK50 // Schaft $\varnothing 20$ mm // Ringsatz $\varnothing 50$ mm

Best.-Nr.	Bezeichnung	
350050010	Montagevorrichtung Universal $\varnothing 50$	
350040010	*Spannmutterschlüssel TK27 für $\varnothing 20$	
350040011	*Spannmutterschlüssel TK27 für $\varnothing 20$	
350020021	*Wuchtgewichtepaar für Spannmutter $\varnothing 50$ // 100gmm	

Best.-Nr.	Bezeichnung	
350011020	Distanzring $\varnothing 50 \times \varnothing 20 \times 20$	
350011010	Distanzring $\varnothing 50 \times \varnothing 20 \times 10$	
350011004	Distanzring $\varnothing 50 \times \varnothing 20 \times 4$	
350015002	Reduzierscheibe $\varnothing 40 \times \varnothing 50 \times \varnothing 20 \times 6$	
350030010	Sicherungsblech $\varnothing 50 \times \varnothing 20 \times 2$	
350020060	Spannmutter $\varnothing 50 \times 6 \times M20 \times 1$ TK27	
350020020	*Spannmutter mit Wuchtmöglichkeit $\varnothing 50 \times 8,5$ M20 x 1,0 TK27	

\*zusammengehörige Artikel

# Adapter Feingewuchtet HSK50

Adapter für Werkzeugschleifmaschinen, Abrichtmaschinen, Voreinstellgeräte, Wuchtmaschinen

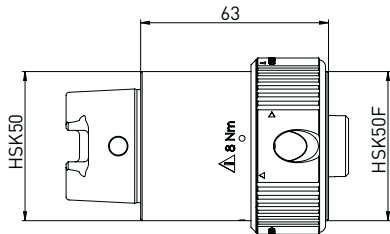

Best.-Nr.	Bezeichnung
350130020	Adapter HSK50 auf HSK40 A/C/E HSK50 B/D/F

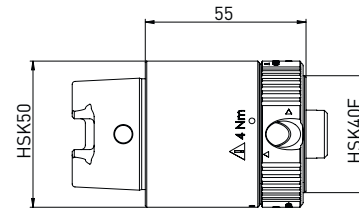

Best.-Nr.	Bezeichnung
350130021	Adapter HSK50 auf HSK32 A/C/E - HSK40 B/D/F

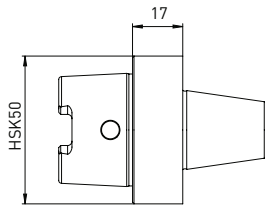

Best.-Nr.	Bezeichnung
350130034	Adapter HSK50 auf ANCA Kegele ø30

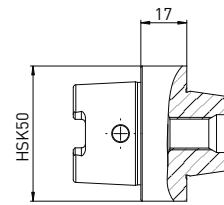

Best.-Nr.	Bezeichnung
350130032	Adapter HSK50 auf Haas/Walter Kegele

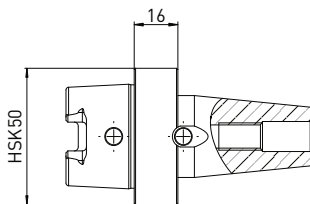

Best.-Nr.	Bezeichnung
350130030	Adapter HSK50 auf Strausak Fleximat

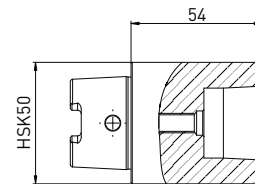

Best.-Nr.	Bezeichnung
350130031	Adapter HSK50 auf Strausak Promat

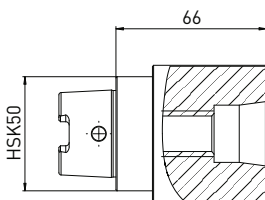

Best.-Nr.	Bezeichnung
350130033	Adapter HSK50 auf Saacke Kurzkegele

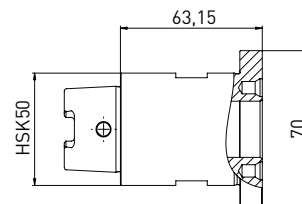

Best.-Nr.	Bezeichnung
350130048	Adapter HSK50 x ø25 auf Rollomatic

# Adapter Feingewuchtet SK40 und SK50

Adapter für Werkzeugschleifmaschinen, Abrichtmaschinen, Voreinstellgeräte, Wuchtmaschinen

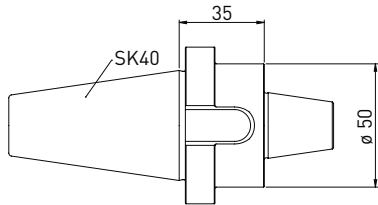

Best.-Nr.	Bezeichnung
350130035	Adapter SK40 auf ANCA Kegele $\varnothing 30$

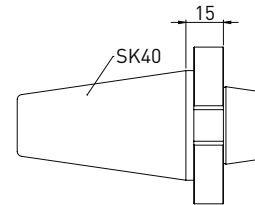

Best.-Nr.	Bezeichnung
350130014	Adapter SK40 auf Haas/Walter Kegele

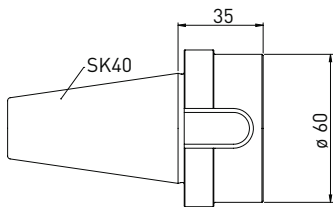

Best.-Nr.	Bezeichnung
350130040	Adapter SK40 auf Saacke Kurzkegele

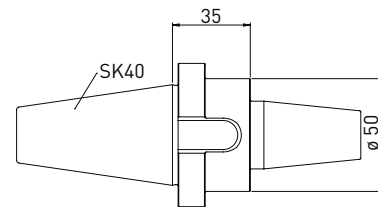

Best.-Nr.	Bezeichnung
350130043	Adapter SK40 auf Strausak Fleximat

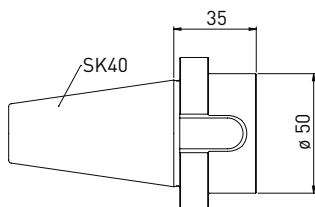

Best.-Nr.	Bezeichnung
350130042	Adapter SK40 auf Strausak Promat

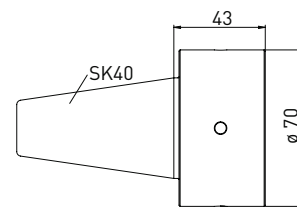

Best.-Nr.	Bezeichnung
350130039	Adapter SK40 auf Rollomatic $\varnothing 25$

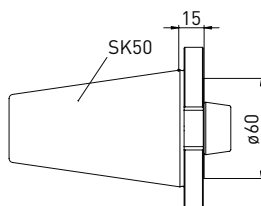

Best.-Nr.	Bezeichnung
350130044	Adapter SK50 auf Haas/Walter Kegele L15

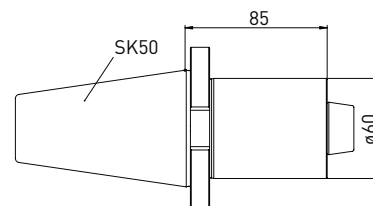

Best.-Nr.	Bezeichnung
350130045	Adapter SK50 auf Haas/Walter Kegele L85

\*zusammengehörige Artikel

# Adapter SK40 und SK50 auf HSK Werkzeugaufnahmen

## Adapter SK40 auf HSK

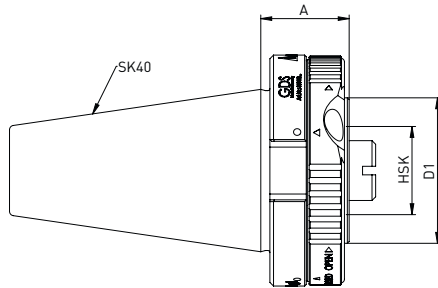

## Adapter SK50 auf HSK

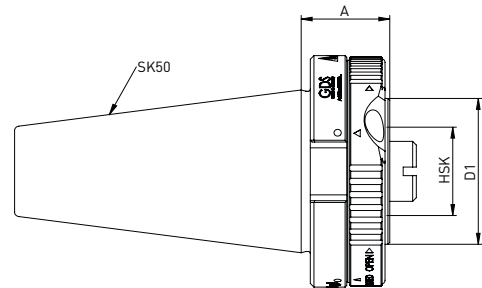

Best.-Nr.	A/C/E HSK Form	B/D/F HSK Form	A	D1
350130011	HSK32	HSK40	25	40
350130012	HSK40	HSK50	35	50
350130013	HSK50	HSK63	45	63

Best.-Nr.	A/C/E HSK Form	B/D/F HSK Form	A	D1
350130001	HSK32	HSK40	30	40
350130002	HSK40	HSK50	33	50
350130003	HSK50	HSK63	45	63

# Adapter für Schleifscheibenaufnahmen

## Adapter für Schleifscheibenaufnahmen von $\varnothing 20$ auf $\varnothing 10$ // von $\varnothing 20$ auf Spannzangenfutter ER16

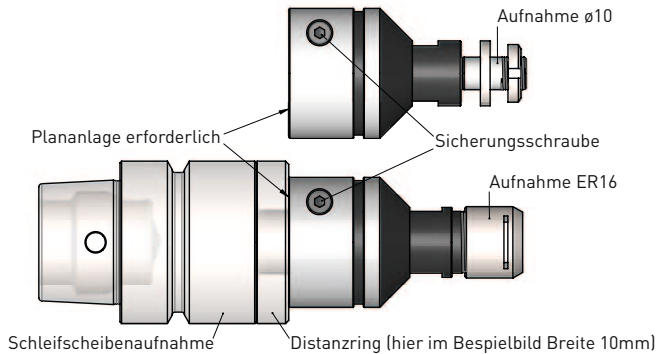

### Montagebeispiel

Adapter auf Gewinde M20 x 1 aufdrehen und hinten zur Plananlage bringen.

Bei Bedarf mit Distanzringen unterlegen, so dass der Adapter zur Plananlage kommt.

Anschließend über Schlüsselfläche anziehen und mit Sicherungsschraube sichern.

### Adapter $\varnothing 20$ auf $\varnothing 10$

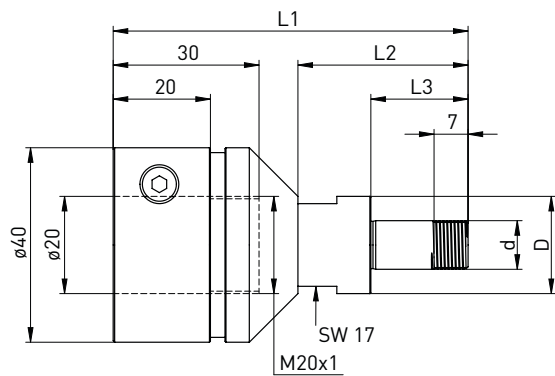

Lieferung bestückt:  
mit Spannmutter (350020114), 4 Stück Distanzringe (350016004)

Best.-Nr.	D	d	L1	L2	L3
350130046	20	10	73	35	20

### Adapter $\varnothing 20$ auf ER16

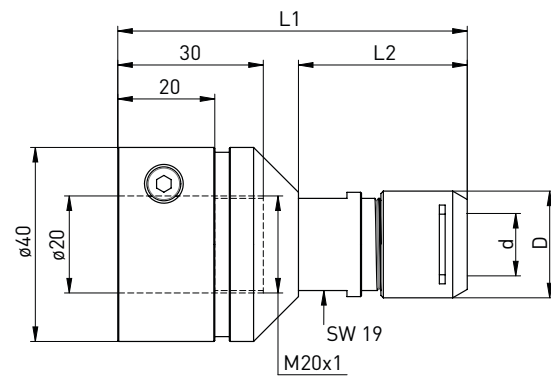

Lieferung bestückt:  
mit Mini Spannmutter Silent ER16 (350020116)

Best.-Nr.	D	d	L1	L2
350130047	22	ER16	76	34

### Zubehör Adapter $\varnothing 20$ auf $\varnothing 10$

Best.-Nr.	Bezeichnung - $\varnothing$
350016004	Distanzring $\varnothing 20 \times \varnothing 10 \times 3$
350020114	Spannmutter $\varnothing 18 \times 4 - M10 \times 0,75$
350040050	Hakenschlüssel mit Nase 16-20 mm

### Zubehör Adapter $\varnothing 20$ auf ER16

Best.-Nr.	Bezeichnung
350125116	Mini Spannmutter SILENT ER16
350126116	Spannschlüssel für Mini Spannmutter SILENT ER16

Best.-Nr.	Bezeichnung
3501217**	Spannzange DIN 6499 ER16 ** $\varnothing 1$ -10mm

\*\*bei Bestellung bitte gewünschten Durchmesser als Endziffern angeben z.B für  $\varnothing 1$  -> Endziffer 01 (350121701) // für  $\varnothing 10$  Endziffer ->10 (350121710)

# Prüfmittel und Einstelldorne

## HSK50 Prüf- und Winkeleinstellscheiben

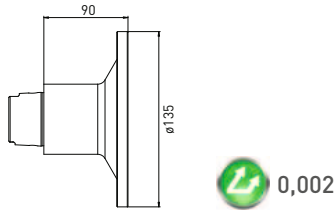

Best.-Nr.	Bezeichnung
350090010	Prüf- und Winkeleinstellscheibe HSK50

## HSK40 Prüf- und Winkeleinstellscheiben

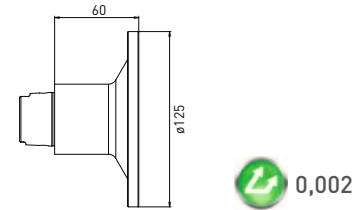

Best.-Nr.	Bezeichnung
350090020	Prüf- und Winkeleinstellscheibe HSK40

## Prüf- und Winkeleinstellscheiben

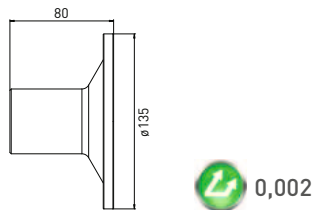

Best.-Nr.	Bezeichnung
350090030	Winkeleinstellscheibe Haas/Walter Kegel 31.75

## SK Prüf- und Kontrolldorne

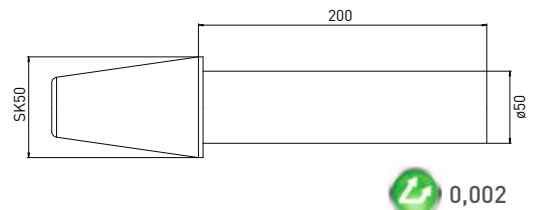

Best.-Nr.	Bezeichnung
350090040	Prüf- und Kontrolldorn SK50 x 50 x 200

## HSK Prüf- und Kontrolldorne

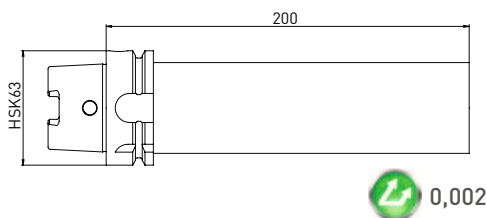

Best.-Nr.	Bezeichnung
350090050	Prüf- und Kontrolldorn HSK63 x 63 x 200

## HSK Prüf- und Kontrolldorne

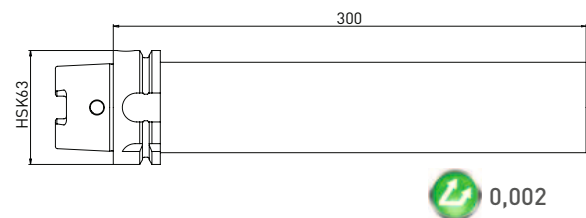

Best.-Nr.	Bezeichnung
350090060	Prüf- und Kontrolldorn HSK63 x 63 x 300

## Equi'Z Wuchtmaschinen

Best.-Nr.	Bezeichnung
400006001	Equi'Z Competition bis HSK63 bzw. SK40 für Tablet // Notebook // PC
400006004	Equi'Z Competition Stand Alone 1 Ebene, bis HSK63 / SK40 / PSC 5, BMT200-1.OP40
400006005	Equi'Z Competition Stand Alone 1+2 Ebenen, bis HSK63 / SK40 / PSC 5, BMT200-2.OP40

Best.-Nr.	Bezeichnung
400006003	Equi'Z Ultimate bis HSK100 bzw. SK50 für Tablet // Notebook // PC
400006006	Equi'Z Ultimate Stand Alone 1 Ebene, bis HSK125 / SK50 / PSC 8, BMT200-1.OP100
400006007	Equi'Z Ultimate Stand Alone 1+2 Ebenen, bis HSK125 / SK50 / PSC 8, BMT200-2.OP100

## Zubehör für mobiles Wuchtgerät:

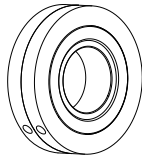

Best.-Nr.	Bezeichnung
350080120	Wuchtring ohne Skalierung 3-teilig 80gmm $\varnothing 60 \times \varnothing 20 \times 12$
350080130	Wuchtring ohne Skalierung 3-teilig 80gmm $\varnothing 45 \times \varnothing 20 \times 12$

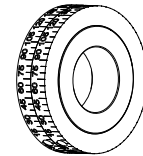

Best.-Nr.	Bezeichnung
350080100	Wuchtring mit Skalierung 3-teilig 80gmm $\varnothing 60 \times \varnothing 20 \times 12$
350080110	Wuchtring mit Skalierung 3-teilig 80gmm $\varnothing 45 \times \varnothing 20 \times 12$

## Zubehör für Schleifscheibenaufnahmen:

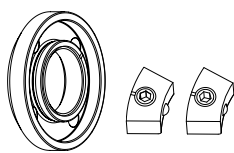

Best.-Nr.	Bezeichnung
350020080	Spannmutter mit Wuchtmöglichkeit $\varnothing 35 \times \varnothing 40 \times 8 \times M20 \times 1$ (ohne Gewichte)
350020081	Wuchtgewichtepaar für Spannmutter $\varnothing 35$ 40gmm
350040040	Spannmutterschlüssel TK29 für $\varnothing 20$

Best.-Nr.	Bezeichnung
350020026	Spannmutter mit Wuchtmöglichkeit $\varnothing 47 \times 12 M31,5 \times 1,5$ (ohne Gewichte)
350020027	Wuchtgewichtepaar für Spannmutter $\varnothing 47$ 70gmm
350040030	Spannmutterschlüssel TK39 für $\varnothing 47$

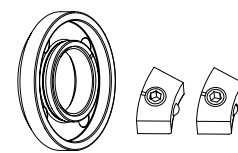

Best.-Nr.	Bezeichnung
350020020	Spannmutter mit Wuchtmöglichkeit $\varnothing 50 \times 8,5 M20 \times 1,0$ (ohne Gewichte)
350020021	Wuchtgewichtepaar für Spannmutter $\varnothing 50$ 100gmm
350040010	Spannmutterschlüssel TK 27 für $\varnothing 20$

Best.-Nr.	Bezeichnung
350020022	Spannmutter mit Wuchtmöglichkeit $\varnothing 60 \times 9 M32 \times 1,5$ (ohne Gewichte)
350020023	Wuchtgewichtepaar für Spannmutter $\varnothing 60$ 200gmm
350040030	Spannmutterschlüssel TK39 für $\varnothing 47$

# GDS Wuchttechnik Equi'Z

## Zubehör Standard und Competition:

Best.-Nr.	Bezeichnung
350080221	Equi'Z Spannadapter Perfect Arbor Standard // Competition
350080250	Equi'Z Spannadapter HSK63-A Standard // Competition
350080252	Equi'Z Spannadapter HSK63-F Standard // Competition
350080260	Equi'Z Spannadapter HSK50-A Standard // Competition
350080262	Equi'Z Spannadapter HSK50-F Standard // Competition
350080270	Equi'Z Spannadapter HSK40-A Standard // Competition
350080272	Equi'Z Spannadapter HSK40-F Standard // Competition
350080280	Equi'Z Spannadapter HSK32-F Standard // Competition
350080285	Equi'Z Spannadapter HSK25-A Standard // Competition
350080286	Equi'Z Spannadapter HSK32-A Standard // Competition
350080290	Equi'Z Spannadapter SK30-A Standard // Competition
350080300	Equi'Z Spannadapter SK40-A Standard // Competition
350080399	Equi'Z Spannadapter BT30/ANSI Standard // Competition
350080400	Equi'Z Spannadapter BT30/PT45 Standard // Competition
350080401	Equi'Z Spannadapter BT30/PT60 Standard // Competition
350080402	Equi'Z Spannadapter BT40/PT15 Standard // Competition
350080403	Equi'Z Spannadapter BT40/PT30 Standard // Competition
350080404	Equi'Z Spannadapter BT40/PT45 Standard // Competition
350080405	Equi'Z Spannadapter BT40/PT60 Standard // Competition
350080406	Equi'Z Spannadapter BT40/PT75 Standard // Competition
350080407	Equi'Z Spannadapter BT40/PT90 Standard // Competition

## Zubehör Power und Ultimate:

Best.-Nr.	Bezeichnung
350080222	Equi'Z Spannadapter Perfect Arbor Power // Ultimate
350080251	Equi'Z Spannadapter HSK63-A Power // Ultimate
350080255	Equi'Z Spannadapter HSK80-A Power // Ultimate
350080256	Equi'Z Spannadapter HSK100-A Power // Ultimate
350080263	Equi'Z Spannadapter HSK50-A Power // Ultimate
350080271	Equi'Z Spannadapter HSK40-A Power // Ultimate
350080287	Equi'Z Spannadapter HSK32-A Power // Ultimate
350080310	Equi'Z Spannadapter SK50-A Power // Ultimate
350080311	Equi'Z Spannadapter SK40-A Power // Ultimate
350080312	Equi'Z Spannadapter SK30-A Power // Ultimate
350080410	Equi'Z Spannadapter BT30/PT30 Power // Ultimate
350080411	Equi'Z Spannadapter BT30/PT45 Power // Ultimate
350080413	Equi'Z Spannadapter BT40/PT30 Power // Ultimate
350080414	Equi'Z Spannadapter BT40/PT45 Power // Ultimate
350080415	Equi'Z Spannadapter BT40/PT90 Power // Ultimate
350080416	Equi'Z Spannadapter BT50/PT30 Power // Ultimate
350080417	Equi'Z Spannadapter BT50/PT45 Power // Ultimate
350080418	Equi'Z Spannadapter BT50/PT90 Power // Ultimate

## Zubehör Standard, Competition, Power und Ultimate:

Best.-Nr.	Bezeichnung
400006075	Equi'Z Tablethalter Stativ
400006076	Equi'Z Tablet Halter

# Übersicht nützliches Zubehör

Das jeweils geeignete Zubehör für Ihre Schleifscheibenaufnahme finden Sie auf den Artikelseiten unter Zubehör.

Universal Montagevorrichtung  $\varnothing 50$ , für ein Vielzahl unserer Schleifscheibenaufnahmen geeignet

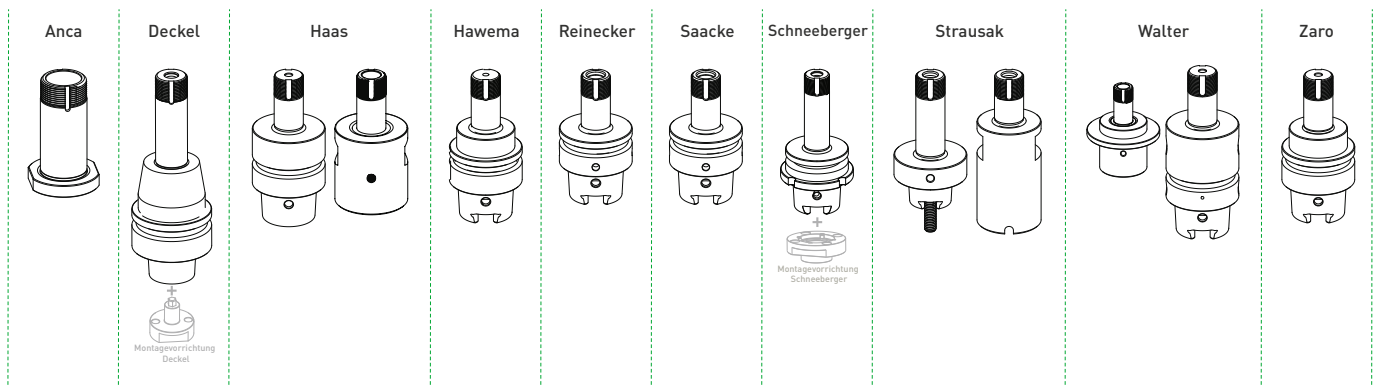

Spannmutterschlüssel mit verschiedenen Teilkreisen



Spannmutter mit Wuchtmöglichkeit sowie zugehörige Wuchtgewichte.



# GDS Handelspartner vor Ort in Deutschland

Unsere Handelspartner übernehmen dort, wo wir nicht persönlich sein können, die optimale Betreuung unserer Kunden und sind bei Servicefragen **für Sie da**.



Original GDS Spann- und Wuchtlösungen, sowie Schleifscheibenaufnahmen, rund ums Werkzeugschleifen erhalten Sie bei unseren Handelspartnern.

Von der Beratung bis zur Bestellabwicklung stehen Ihnen unsere Handelspartner zur Verfügung.

**GDS** - die Präzisionsmacher



D- PLZ 0 - 6  
**GDS Präzisionszerspanungs GmbH**  
Endelbergstraße 8  
72131 Ofterdingen  
Tel: + 49 (0) 74 73 - 27 26 72  
Fax: + 49 (0) 74 73 - 27 26 49  
E-Mail: [info@gds-praezision.de](mailto:info@gds-praezision.de)  
Web: [www.gds-praezision.de](http://www.gds-praezision.de)

D- PLZ 0 - 6 (Spann- und Wuchttechnik)  
**GDS Präzisionszerspanungs GmbH**  
Endelbergstraße 8  
72131 Ofterdingen  
Tel: + 49 (0) 74 73 - 27 26 72  
Fax: + 49 (0) 74 73 - 27 26 49  
E-Mail: [info@gds-praezision.de](mailto:info@gds-praezision.de)  
Web: [www.gds-praezision.de](http://www.gds-praezision.de)

D- PLZ 6 + 7  
**Fischer Präzisionswerkzeug-Maschinen GmbH & Co. KG**  
Burghaldenstraße 2  
71065 Sindelfingen  
Tel: +49 (0) 70 31 - 81 10 - 25  
Fax: +49 (0) 70 31 - 81 10 - 27  
Email: [info@hf-fischer.de](mailto:info@hf-fischer.de)  
Web: [www.hf-fischer.de](http://www.hf-fischer.de)

D- PLZ 8 + 9  
**Balletshofer Schleiftechnik**  
Am Geiselbach 28  
86637 Zusamaltheim  
Mobil: +49 (0) 1 70 - 3 44 54 74  
Fax: +49 (0) 82 96 - 90 98 96  
Email: [info@balletshofer.com](mailto:info@balletshofer.com)  
Web: [www.balletshofer.com](http://www.balletshofer.com)



# GDS Handelspartner vor Ort in Europa

## BELGIEN

### oelheld technologies SAS

innovative fluid technology  
Technopôle de Forbach-Sud  
140, Avenue Jean-Eric Bousch  
57600 Oeting France  
Tel: +33 (0) 387-90 42 14  
Fax: +33 (0) 387-84 66 91  
Email: martin.gundelach@oelheld.de  
Web: www.oelheld.com

## DÄNEMARK

### M-Tech ApS

Holkebjergvej 75  
5250 Odense SV Dänemark  
Tel: +45 3034 1415  
Email: m-tech@jakobsen.mail.dk

## ESTLAND

### AWM Precision GmbH

Genshagener Straße 27  
14974 Ludwigsfelde Germany  
Tel: +49 (0) 33 78 - 5 18 63 67  
Email: arnold@awm-precision.com  
Web: www.awm-precision.com

## FINNLAND

### Diamack Oy

Asentajankatu 9 C  
48770 Kotka Finland  
Tel: +358 5 - 21 41 20  
Fax: +358 5 - 21 41 70  
Email: diamack@diamack.fi  
Web: www.diamack.fi

## FRANKREICH

### oelheld technologies SAS

innovative fluid technology  
Technopôle de Forbach-Sud  
140, Avenue Jean-Eric Bousch  
57600 Oeting France  
Tel: +33 (0) 387-90 42 14  
Fax: +33 (0) 387-84 66 91  
Email: martin.gundelach@oelheld.de  
Web: www.oelheld.com

## IRLAND

### oelheld technologies SAS

innovative fluid technology  
Technopôle de Forbach-Sud  
140, Avenue Jean-Eric Bousch  
57600 Oeting France  
Tel: +33 (0) 387-90 42 14  
Fax: +33 (0) 387-84 66 91  
Email: martin.gundelach@oelheld.de  
Web: www.oelheld.com

## ITALIEN

### Utensileria FAVRIN SrL

Via Per Cabiato 79  
22066 Mariano Comense Italy  
Tel: +39 (0) 31 - 74 72 00  
Fax: +39 (0) 31 - 75 12 22  
Email: utensileria-mariano@favrin.it  
Web: www.utensileria-favrin.it

## LETTLAND

### AWM Precision GmbH

Genshagener Straße 27  
14974 Ludwigsfelde Germany  
Tel: +49 (0) 33 78 - 5 18 63 67  
Email: arnold@awm-precision.com  
Web: www.awm-precision.com

## LITAUEN

### AWM Precision GmbH

Lepshagener Straße 27  
14974 Ludwigsfelde Germany  
Tel: +49 (0) 33 78 - 5 18 63 67  
Email: arnold@awm-precision.com  
Web: www.awm-precision.com

## LUXEMBURG

### oelheld technologies SAS

innovative fluid technology  
Technopôle de Forbach-Sud  
140, Avenue Jean-Eric Bousch  
57600 Oeting France  
Tel: +33 (0) 387-90 42 14  
Fax: +33 (0) 387-84 66 91  
Email: martin.gundelach@oelheld.de  
Web: www.oelheld.com

## NIEDERLANDE

### oelheld technologies SAS

innovative fluid technology  
Technopôle de Forbach-Sud  
140, Avenue Jean-Eric Bousch  
57600 Oeting France  
Tel: +33 (0) 387-90 42 14  
Fax: +33 (0) 387-84 66 91  
Email: martin.gundelach@oelheld.de  
Web: www.oelheld.com

## ÖSTERREICH

### plan:b4u GmbH

Colmarplatz 1 / Top XXIII  
7000 Eisenstadt Austria  
Tel: +43 664 127 3039  
Email: info@planb4u.com  
Web: www.planb4u.com

## POLEN

### Vollmer Polska sp z o.o.

uL.Handlowa 11  
41-807 Zabrze Poland  
Tel: +48 32 733 08 69  
Email: info-pl@vollmer-group.com  
Web: www.vollmer-group.com

## PORTUGAL // SPANIEN

### Procut

Parque Industrial Cruzeiro  
Rua Nossa Senhora da Ajuda 150  
4815-364 Moreira de Conegos Portugal  
Tel: +351 253 56 12 11  
Fax: +351 253 56 39 49  
Email: info@procut.pt  
Web: www.procut.pt

## SCHWEDEN // NORWEGEN

### Ehn & Land AB

Bultvägen 4  
553 02 Jönköping Sweden  
Tel: +46 86 35 34-50  
Fax: +46 86 35 34-70  
Email: info@ehnländ.se  
Web: www.ehnländ.se

## SCHWEIZ

### Ziegler + Cie AG

Industriestraße 12  
8404 Winterthur Switzerland  
Tel: +41 (0) 52 234 20 20  
Fax: +41 (0) 52 234 20 10  
Email: info@zieglerag.ch  
Web: www.zieglerag.ch

## TSSCHECHISCH/SLOWAKEI

### Dr. MÜLLER DIAMANTMETALL AG

Leprosenweg 34  
82362 Weilheim i. Ob. Germany  
Tel: +49 (0) 881 - 90 11 55-0  
Fax: +49 (0) 881 - 90 11 55-100  
Email: vertrieb@muedia.de  
Web: www.muedia.de

## UKRAINE

### AWM Precision GmbH

Genshagener Straße 27  
14974 Ludwigsfelde Germany  
Tel: +49 (0) 33 78 - 5 18 63 67  
Email: arnold@awm-precision.com  
Web: www.awm-precision.com

## UNGARN

### Szerszám Technika Kft.

Dűlő u. 4.  
1225 Budapest Hungary  
Tel: +36 1 287 82 76  
Fax: +36 1 287 82 77  
Email: info@szerszamtechnika.hu  
Web: www.szerszamtechnika.hu

## VEREINIGTES KÖNIGREICH

### oelheld UK Ltd

Unit 16, Colomendy Business Park,  
Erw Las, Denbigh LL16 5TA, UK  
Tel: +44 (0)1745 814 777  
Fax: +44 (0)1745 813 222  
Email: sales@oelheld.co.uk  
Web: www.oelheld.co.uk

## WEISSRUSSLAND

### AWM Precision GmbH

Genshagener Straße 27  
14974 Ludwigsfelde Germany  
Tel: +49 (0) 33 78 - 5 18 63 67  
Email: arnold@awm-precision.com  
Web: www.awm-precision.com



# GDS Handelspartner vor Ort in Asien

## CHINA

### HERZOG CHINA CO.,LTD.

4/F, No.3232 Beimen Road,  
Kunshan, Jiangsu 215316 China  
Tel: +86-512-55 19 05 78  
Fax: +86-512-55 19 05 76  
E-Mail: dezhu@herzog-china.com  
Web: www.herzog-china.com

### Changzhou Technology Service Center

West Street 255#, Xixiashu Town,  
Xinbei District, Changzhou City,  
Jiangsu Province, China  
Tel: +86-519-83 85 09 55  
E-Mail: dezhu@herzog-china.com

### South China Technology Service Center

FuYuan Business Center 206#, 1# 13th Alley,  
MaiYuan Road, XinAn Community, ChangAn Town,  
DongGuan City, GuangDong Province China  
Tel: +86-769-81 88 99 62  
E-Mail: dezhu@herzog-china.com

## INDIEN

### Herzog India Company

Rahul K. Sapkal N9, R27, 159,  
Pratap Gad Nagar, Cidco, Aurangabad,  
Maharashtra, India 431003  
Tel: +91-8669667550  
E-Mail: herzogindia@gmail.com

## IRAN

### plan:b4u GmbH

Colmarplatz 1 / Top XXIII  
7000 Eisenstadt Austria  
Tel: +43 664 127 3039  
E-Mail: info@planb4u.com  
Web: www.planb4u.com

## IRAK

### plan:b4u GmbH

Colmarplatz 1 / Top XXIII  
7000 Eisenstadt Austria  
Tel: +43 664 127 3039  
E-Mail: info@planb4u.com  
Web: www.planb4u.com

## ISRAEL

### De-Paz Machinery

### CNC machines & Accessories

Menachem Begin 80 Blvd  
Afula. 1871356 Israel  
Tel: +972-54-421 48 72  
E-Mail: zion@de-paz.com  
Web: www.de-paz.com

## JAPAN

### Vollmer Japan Corp.

Haraichi 283-1  
362-0021, Ageo-Shi  
Saitama-Ken Japan  
Tel: +81-48 795 4110  
Fax: +81-48 795 4112  
E-Mail: INFO-JAPAN@VOLLMER-GROUP.COM

## KASACHSTAN

### AWM Precision GmbH

Genshagener Straße 27  
14974 Ludwigsfelde Germany  
Tel: +49 (0) 33 78 - 5 18 63 67  
E-Mail: arnold@awm-precision.com  
Web: www.awm-precision.com

## KATAR

### plan:b4u GmbH

Colmarplatz 1 / Top XXIII  
7000 Eisenstadt Austria  
Tel: +43 664 127 3039  
E-Mail: info@planb4u.com  
Web: www.planb4u.com

## KOREA

### Central Technology Co. Ltd

D-1311, Gwangmyeong Techno Park,  
Haanro 60, Gwangmyeong-Si,  
Gyeonggi-Do, 423-050 Korea  
Tel: +82-2-897-0945  
Fax: +82-2-897-0943  
E-Mail: ycr@centraltech.co.kr  
Web: www.centraltech.co.kr

## KUWAIT

### plan:b4u GmbH

Colmarplatz 1 / Top XXIII  
7000 Eisenstadt Austria  
Tel: +43 664 127 3039  
E-Mail: info@planb4u.com  
Web: www.planb4u.com

## LAOS

### VOLLMER Asia Pacific Co., Ltd.

20th Floor, SJ Infinite One Business Complex  
Unit 2001-2005 349 Vibhavadi-Rangsit Road,  
Chompol Chatuchak, Bangkok,  
10900, Thailand  
Tel: +66 (0)20183536  
E-Mail: Info-VOAP@vollmer-group.com

## MYANMAR

### VOLLMER Asia Pacific Co., Ltd.

20th Floor, SJ Infinite One Business Complex  
Unit 2001-2005 349 Vibhavadi-Rangsit Road,  
Chompol Chatuchak, Bangkok,  
10900, Thailand  
Tel: +66 (0)20183536  
E-Mail: Info-VOAP@vollmer-group.com

## OMAN

### plan:b4u GmbH

Colmarplatz 1 / Top XXIII  
7000 Eisenstadt Austria  
Tel: +43 664 127 3039  
E-Mail: info@planb4u.com  
Web: www.planb4u.com

## PAZIFIK

### (Indonesien, Malaysia, Singapur)

### VOLLMER Asia Pacific Co., Ltd.

20th Floor, SJ Infinite One Business Complex  
Unit 2001-2005  
349 Vibhavadi-Rangsit Road, Chompol  
Chatuchak, Bangkok, 10900 Thailand  
Tel: +66 (0)20183536  
E-Mail: Info-VOAP@vollmer-group.com

## PHILLIPINEN

### VOLLMER Asia Pacific Co., Ltd.

20th Floor, SJ Infinite One Business Complex  
Unit 2001-2005 349 Vibhavadi-Rangsit Road,  
Chompol Chatuchak, Bangkok,  
10900, Thailand  
Tel: +66 (0)20183536  
E-Mail: Info-VOAP@vollmer-group.com

## RUSSLAND

### AWM Precision GmbH

Genshagener Straße 27  
14974 Ludwigsfelde Germany  
Tel: +49 (0) 33 78 - 5 18 63 67  
E-Mail: arnold@awm-precision.com  
Web: www.awm-precision.com

## SAUDI-ARABIEN

### plan:b4u GmbH

Colmarplatz 1 / Top XXIII  
7000 Eisenstadt Austria  
Tel: +43 664 127 3039  
E-Mail: info@planb4u.com  
Web: www.planb4u.com

## TAIWAN

### HERZOG Taiwan Co., Ltd.

10F, No.70 Gongyequ 1st Rd., Situn Dist.  
Taichung City 40766 Taiwan (R.O.C.)  
Tel: +886-4-23 55-33 88  
Fax: +886-4-23 55-22 99  
E-Mail: deluca@herzog-taiwan.com.tw  
Web: www.costa.com.tw

## THAILAND

### VOLLMER Asia Pacific Co., Ltd.

20th Floor, SJ Infinite One Business Complex  
Unit 2001-2005  
349 Vibhavadi-Rangsit Road, Chompol  
Chatuchak, Bangkok, 10900 Thailand

## TÜRKEI

### GDS Türkiye

Yusuf Değirmenci Bahçeşehir 2.Kısım Mah.  
Mercedes Blv. No:24 BBC Dükkan No:50  
Başakşehir/Istanbul  
Tel: +90 544 821 35 29  
E-Mail: yusuf@gds-turkiye.com  
Web: www.gds-turkiye.com

## VEREINIGTE ARABISCHE EMIRATE

### plan:b4u GmbH

Colmarplatz 1 / Top XXIII  
7000 Eisenstadt Austria  
Tel: +43 664 127 3039  
E-Mail: info@planb4u.com  
Web: www.planb4u.com

## VIETNAM

### VOLLMER Asia Pacific Co., Ltd.

20th Floor, SJ Infinite One Business Complex  
Unit 2001-2005 349 Vibhavadi-Rangsit Road,  
Chompol Chatuchak, Bangkok,  
10900, Thailand  
Tel: +66 (0)20183536  
E-Mail: Info-VOAP@vollmer-group.com



# GDS Handelspartner vor Ort Weltweit

## ALGERIEN

### oelheld technologies SAS

innovative fluid technology  
Technopôle de Forbach-Sud  
140, Avenue Jean-Eric Bousch  
57600 Oeting France

Tel: +33 (0) 387-90 42 14  
Fax: +33 (0) 387-84 66 91  
Email: martin.gundelach@oelheld.de  
Web: www.oelheld.com

## AUSTRALIEN

### Camco Cutting Tools Int'l Pty. Ltd.

1/25 Mareno Rd., P.O. Box 1575,  
Tullamarine, Victoria, 3043 Australia

Tel: +61 (0)3 8336 1500  
Fax: +61 (0)3 8336 1499  
Mob: +61 (0)413 126 868  
Email: sales@camcointl.com

## BRASILIEN

### Metalsystem

Rua João Pereira Chaves, 440  
RS 93032-320 Jardim America, São Leopoldo Brazil

Tel: +55 51 8159-8455  
Email: vendas@metalsystem.ind.br  
Email: renato@metalsystem.ind.br  
Web: www.metalsystem.ind.br

## KANADA

### Toolroom Solutions Inc.

Ed Sinkora  
8824 Old Block House Ln  
22551 Spotsylvania USA

Tel: +1 540 9 40 - 59 77  
Email: ed@toolroom.solutions

## MAROKKO

### oelheld technologies SAS

innovative fluid technology  
Technopôle de Forbach-Sud  
140, Avenue Jean-Eric Bousch  
57600 Oeting France

Tel: +33 (0) 387-90 42 14  
Fax: +33 (0) 387-84 66 91  
Email: martin.gundelach@oelheld.de  
Web: www.oelheld.com

## MEXIKO

### Toolroom Solutions Inc.

Ed Sinkora  
8824 Old Block House Ln  
22551 Spotsylvania USA

Tel: +1 540 9 40 - 59 77  
E-Mail: ed@toolroom.solutions

## TUNESIEN

### oelheld technologies SAS

innovative fluid technology  
Technopôle de Forbach-Sud  
140, Avenue Jean-Eric Bousch  
57600 Oeting France

Tel: +33 (0) 387-90 42 14  
Fax: +33 (0) 387-84 66 91  
Email: martin.gundelach@oelheld.de  
Web: www.oelheld.com

## USA

### Toolroom Solutions Inc.

Ed Sinkora  
8824 Old Block House Ln  
22551 Spotsylvania USA

Tel: +1 540 9 40 - 59 77  
Email: ed@toolroom.solutions

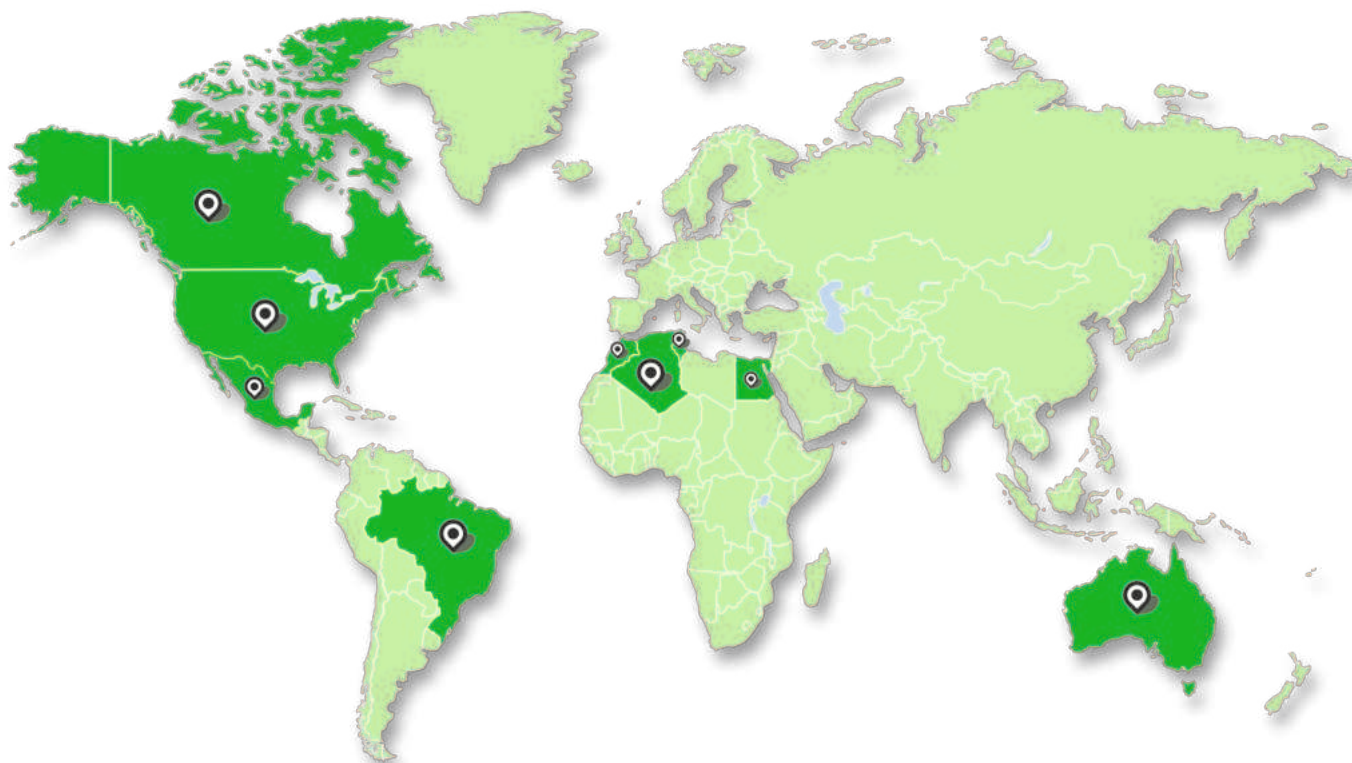

# REVOLUTION IN TOOLGRINDING

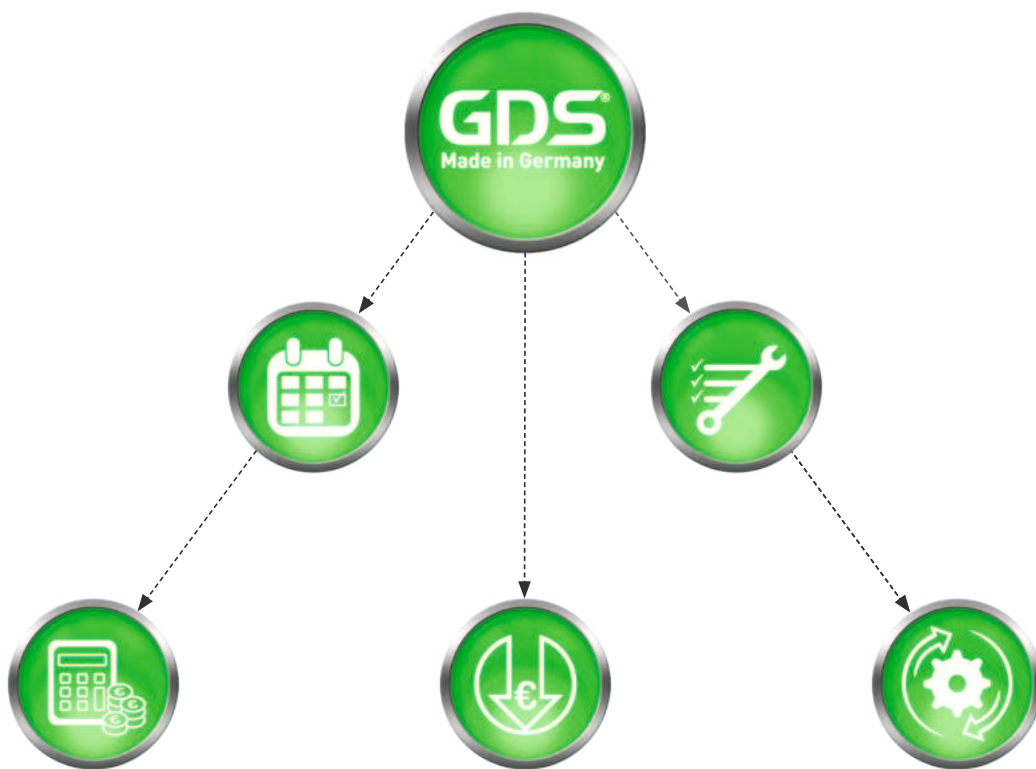

GDS Präzisionszerspanungs GmbH // Endelbergstraße 8 // 72131 Offerdingen

Telefon: + 49 (0) 74 73 - 27 26 72  
Telefax: + 49 (0) 74 73 - 27 26 49

E-Mail: [info@gds-praezision.de](mailto:info@gds-praezision.de)  
Web: [www.gds-praezision.de](http://www.gds-praezision.de)

